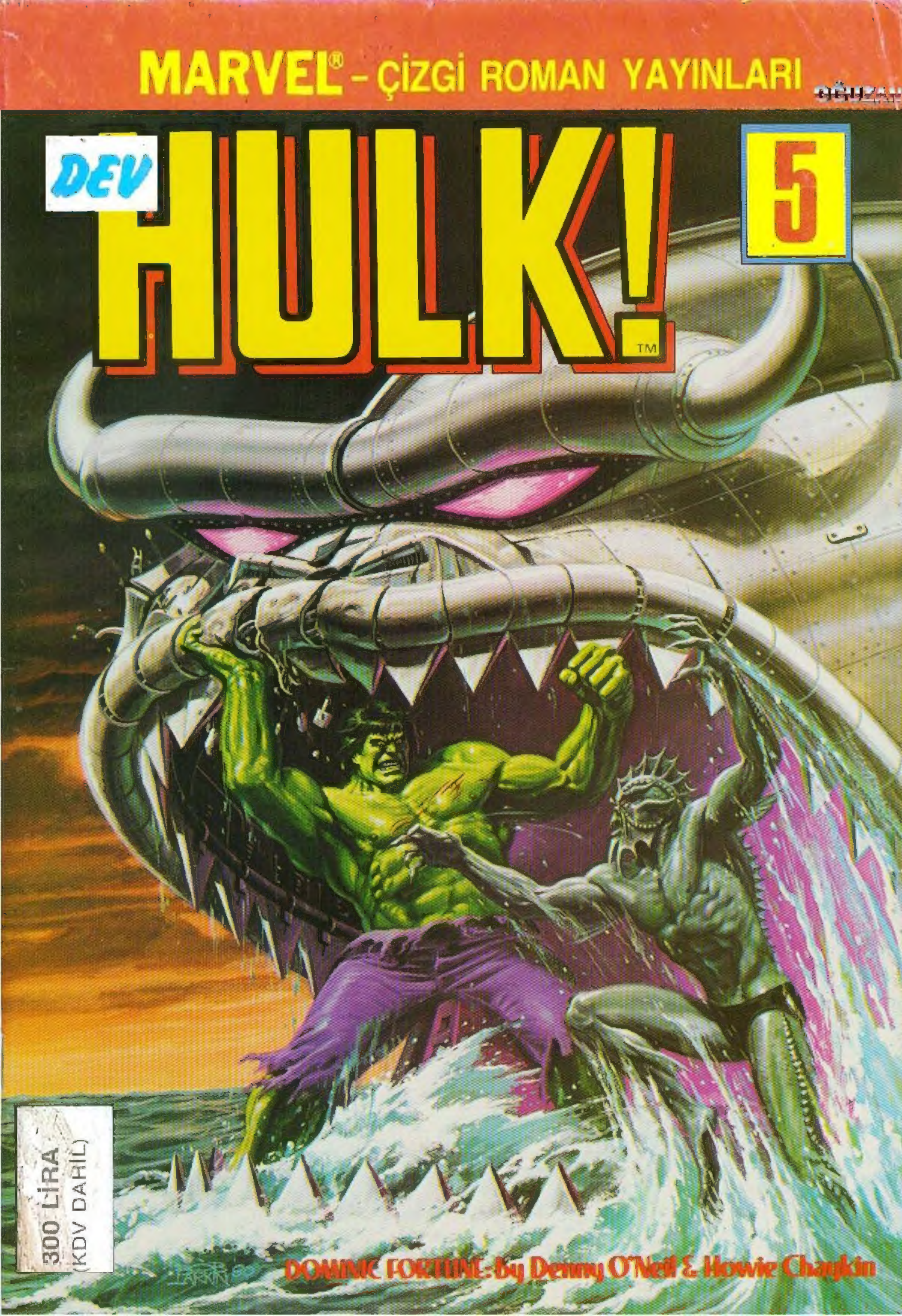
MARVEL® - ÇİZGİ ROMAN YAYINLARI
DEV
HULK!™
5
300 LİRA
(KDV DAHİL)
DOMINIC FORTUNE: by Denny O'Neil & Howie Chaykin

POSTA KUTUSU

PK: 160 Beyazıt 34492 İSTANBUL

Sayın Ali Recan,

Alfa Yayıncılıktan ayrıldığınıza üzüldüm. İnsanın uzun yıllar boyu beraber çalıştığı arkadaşlarından ayrılması pek de kolay olmasa gerek. Ancak gene de, ayrılıp yeni bir şirket kurmanıza da sevindim. Çünkü bu şayede uzun zamandır Alfa Yayıncılıktan istediğimiz şey gerçekleşti. HULK ve SILVER SURFER'ı biz okuyucularınıza sundunuz. Bu iki dizinin önemi bence şundan ileri gelmektedir: Genelikle, bir şirket bir diziyi Amerika'dan satın alırken, bunun önceden tanınmış olmasına önem veriyor. SPIDER MAN, SUPERMAN, CONAN, RED SONJA gibi. Oysa MARVEL COMIX GROUP'un başka dizileri de var ki, bunlar MARVEL COMIX kolleksiyonu yapanlar için-ki ben de bunlardan biriyim-büyük önem taşıyor. Sanırım ilk olarak bu iki diziyi yayınlamanızın sebebi bu. Ancak, yeniliklerininiz bu kadarla kalmadı. Yayınladığınız dizilerin ilk sayısında, önce dergi kahramanının bir "kimlik kartını" verdiniz. Bu gerçekten de gerekliydi. Ayrıca MARVEL COMIX'ın diğer kahramanlarını da ikinci sayıdan itibaren tanıtmaya başlamanız gerçekten sevindirici bir olaydır. Çıkışınız cidden hızlıydı. Hızlıydı ve gerekliydi. Türk çizgi-roman hayatında yeni bir dönem başlattığınıza inanıyorum. Dileğim, bunun böyle devam etmesidir.

Aslında, ilk bakışta derginin hem 300 TL., hem de 68 sayfa olması bir dez avantaj olarak görünüyorsa da, derginin içeriği, taşıdığı yenilikler ve de on beş günde bir çıkması bunu örtüyor. Bence dergilerinizin bu yayın durumu gayet iyi. Zaten haftalık olsalardı bu bize gereksiz bir malı baskı yaratacaktı, ancak çıkaracağınızı söylediğiniz yeni dizilerin yayın zamanını ilk ikisiyle çalışmayacak bir şekilde düzenlerseniz, biz okuyucular hem her hafta okuyacak kitap bulurduk, hem de hepsi ayını gün çıkmayacakları için bunları hemen okuyup, sonra da diğer sayının çıkmasını beklemek durumunda kalmayacağız. Mektubumun yeterince uzun olduğunun farkındayım. O yüzden söyleyeceklerimin bir kısmını gelecek mektubuma saklıyorum.

Kosta Ceran
Meşrutiyet Cad.
Yıldız Ap. 162/3
Şişhane, İSTANBUL

Sayın Kosta Ceran

Hürriyet Holding 15 günlük yayınları herayın 15. ve 30. günleri dağıtmaktadır. Bu yüzden 15 günlük yayınların bazılarını aradaki haftalara kaydırabilme olanağımız yoktur. İlginize teşekkür ederiz. Selamlar

★ ★ ★

Sevgili Ali Recan ağabey:

Alfa yayıncılıktan ayrıldığınız için çok üzüldüm. Çünkü ben Alfa'yla sizi bir tutuyordum. Bence Alfa bu duruma sayenizde geldi.

İnanın okulların açıldığı bu yoğun günlere ramen bu kısa mektubu yazmaya kendimi borçlu gördüm.

Ben her zaman sizin yanınızda olacağım.

Sevgilerimle
MEHMET ATEŞ
Rasimpaşa mah
Recaizade sok
No = 14/1
Kadıköy/İST

Sayın Mehmet Ateş

İlgi ve desteğinize teekkürler. Selam ve sevgiler.

İmtiyaz Sahibi
Nurcihan KESİM
Bu dizinin Türkiye'de ve Türkçe konuşulan ülkelerde kitap ve dergi olarak yayın hakkı MARVEL COMICS GROUP firmasından KESİM AJANS aracılığıyla satın alınmıştır.

Sahibi: **Aslı KARASUİL**, Genel Yayın Müdürü: **Ali RECAN**
Yazı İşleri Md: **Sonay YÜCEL**, Teknik Yönetmen: **Yıldırım ÖRER**
Yönetim yeri: Nuruosmaniye Cad. No 8 D:4 Cağaloğlu 34436 İSTANBUL
Tel: 519 01 77, Mektup Adresi: PK: 160 Beyazıt 34492 İSTANBUL
Genel Dağıtım: Hürriyet Holding A.Ş. Onbeş günde bir çıkar.

Kapak Baskısı: ZİYA Ofset 526 97 40 - İç Baskı: ŞEFİK Matbaası 522 07 16

Düzenlediğimiz ankete gelen yanıtlar tasnif edilmekte ve değerlendirilmektedir. Ankete katılan okurlarımızın yılbaşı armağanları Aralık ayı içinde adreslerine postalanacaktır. Gösterilen yakın ilgiye teşekkür ederiz.
ANKET YANITLARINI HENÜZ GÖNDERMEMİŞ OLANLAR 31 ARALIK'A KADAR GÖNDEREBİLİRLER!
YILBAŞI ARMAGANINIZI POSTALAYABİLMEM İÇİN ADRESİNİZİ YAZMAYI UNUTMAYINIZ!
HULK ADRESİ UNUTULMUŞ ANKETLERİ PARÇALAYACAK!

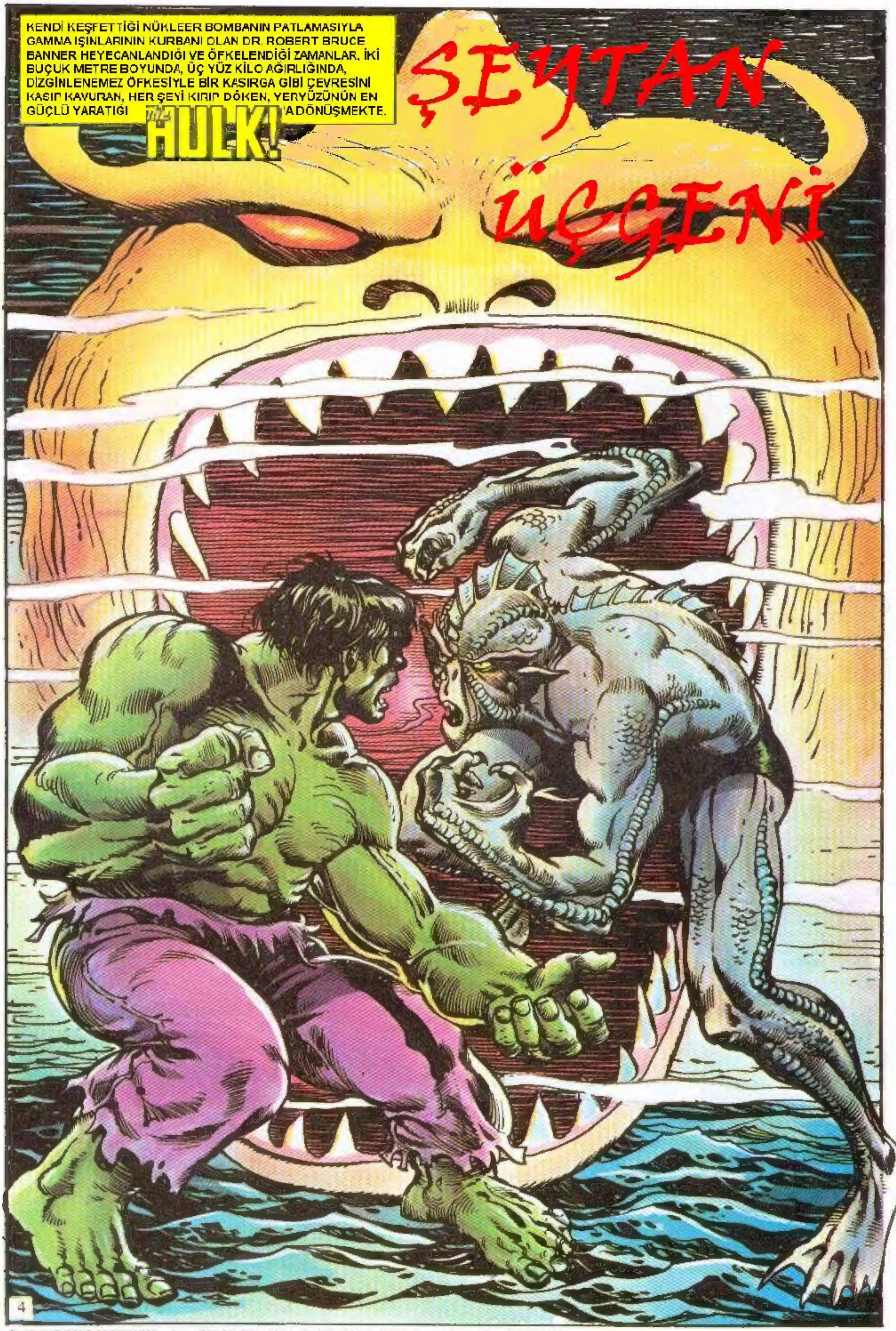

Script: DOUG MOENCH Art: RON WILSON & ALFREDO ALCALA Color: STEVE OLIFF

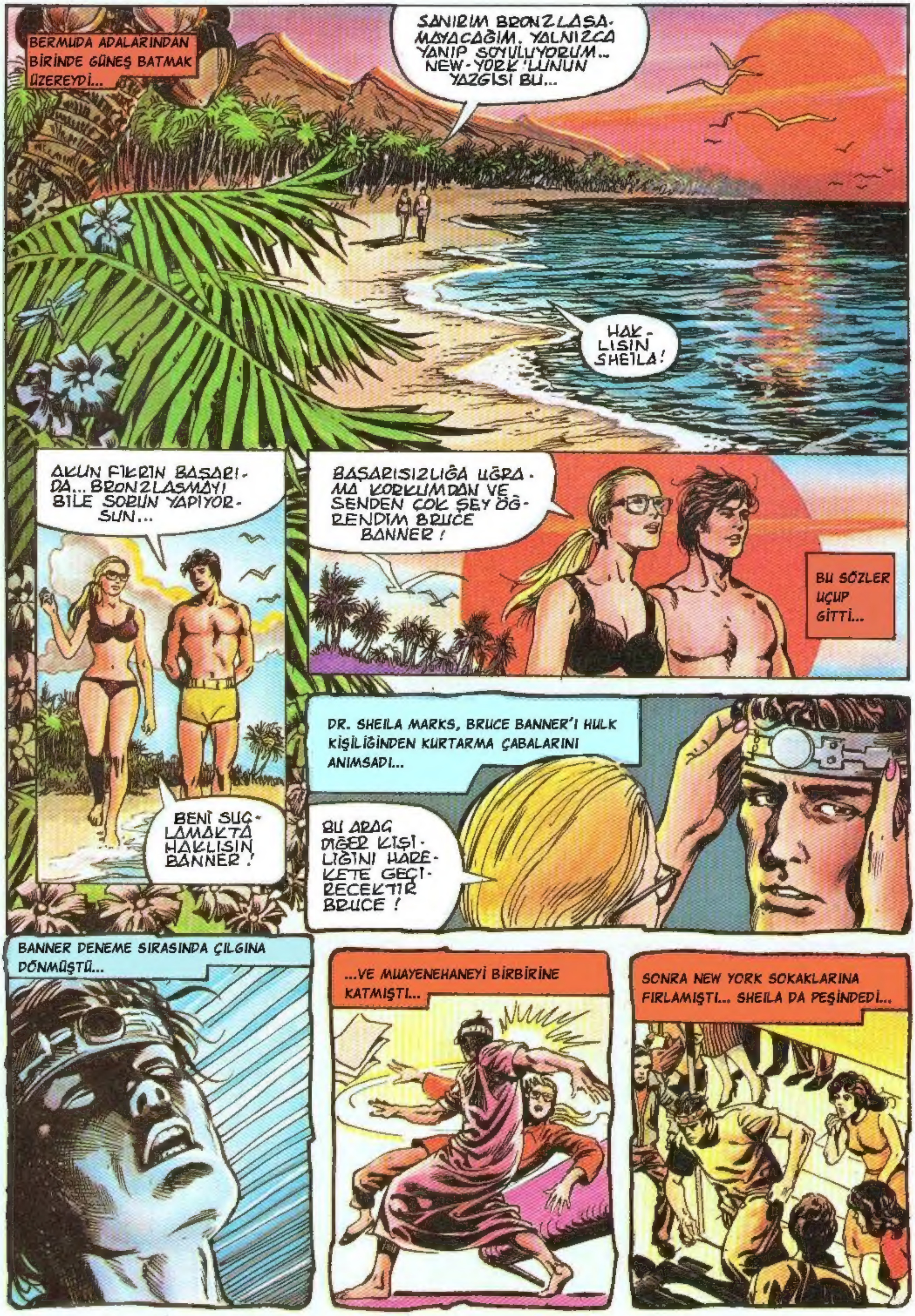

BERMUDA ADALARINDAN BİRİNDE GÜNEŞ BATMAK ÜZEREYDİ...
SANIRIM BRONZLAŞAMAYACAĞIM. YALNIZCA YANIP SOYULUYORUM... NEW-YORK'LUNUN YAZGISI BU...
HAKLISIN SHEILA!
AKLIN FİKRİN BAŞARIDA... BRONZLAŞMAYI BİLE SORUN YAPIYORSUN...
BENİ SUÇLAMAKTA HAKLISIN BANNER!
BAŞARISIZLIĞA UĞRAMA KORKUMDAN VE SENDEN ÇOK ŞEY ÖĞRENDİM BRUCE BANNER!
BU SÖZLER UÇUP GİTTİ...
DR. SHEILA MARKS, BRUCE BANNER'I HULK KİŞİLİĞİNDEN KURTARMA ÇABALARINI ANIMSADI...
BU ARAÇ DİĞER KİŞİLİĞİNİ HAREKETE GEÇİRECEKTİR BRUCE!
BANNER DENEME SIRASINDA ÇILGINA DÖNMÜŞTÜ...
...VE MUAYENEHANEYİ BİRBİRİNE KATMIŞTI...
SONRA NEW YORK SOKAKLARINA FIRLAMIŞTI... SHEILA DA PEŞİNDEDİ...

SHEILA BAŞLADIĞI İŞTEN VAZGEÇMEK İSTEMİYORDU, HATASI BRUCE'UN HAYATINA MALOLABİLİRDİ...
112
TEHLİKEYE ALDIRMADAN HASTASINI İZLEDİ...
DR. BANNER! DURUN!
SİZE YARDIM ETMEK İSTİYORUM.
BEN BANNER DEĞİL HULK'IM!
SHEILA UMUTSUZLUK İÇİNDE TAKTİK DEĞİŞTİRDİ...
HAKLISIN! SEN HULK'SIN! BEN HULK'A YARDIM YARDIM ETMEK İSTİYORUM. BANA GÜVENMELİSİN!
YAPTIĞI HER ŞEY CESARET İŞİYDİ...
TATLI BİR AN İKİSİ DE BAŞARININ EŞİĞİNE GELDİKLERİNİ HİSSETTİLER...
S-SHEILA MARKS!
AMA BANNER HULK'A DÖNÜŞÜNCE HER ŞEY BİTTİ...
SEN KİMSİN?
SANA YARDIM ETMEK İSTEYEN BİR DOSTUM AMA KENDİME YARDIM ETMEKTEN BECEREMEDİM...
AMA HULK'A YARDIM ETMEYE ÇALIŞTIN...

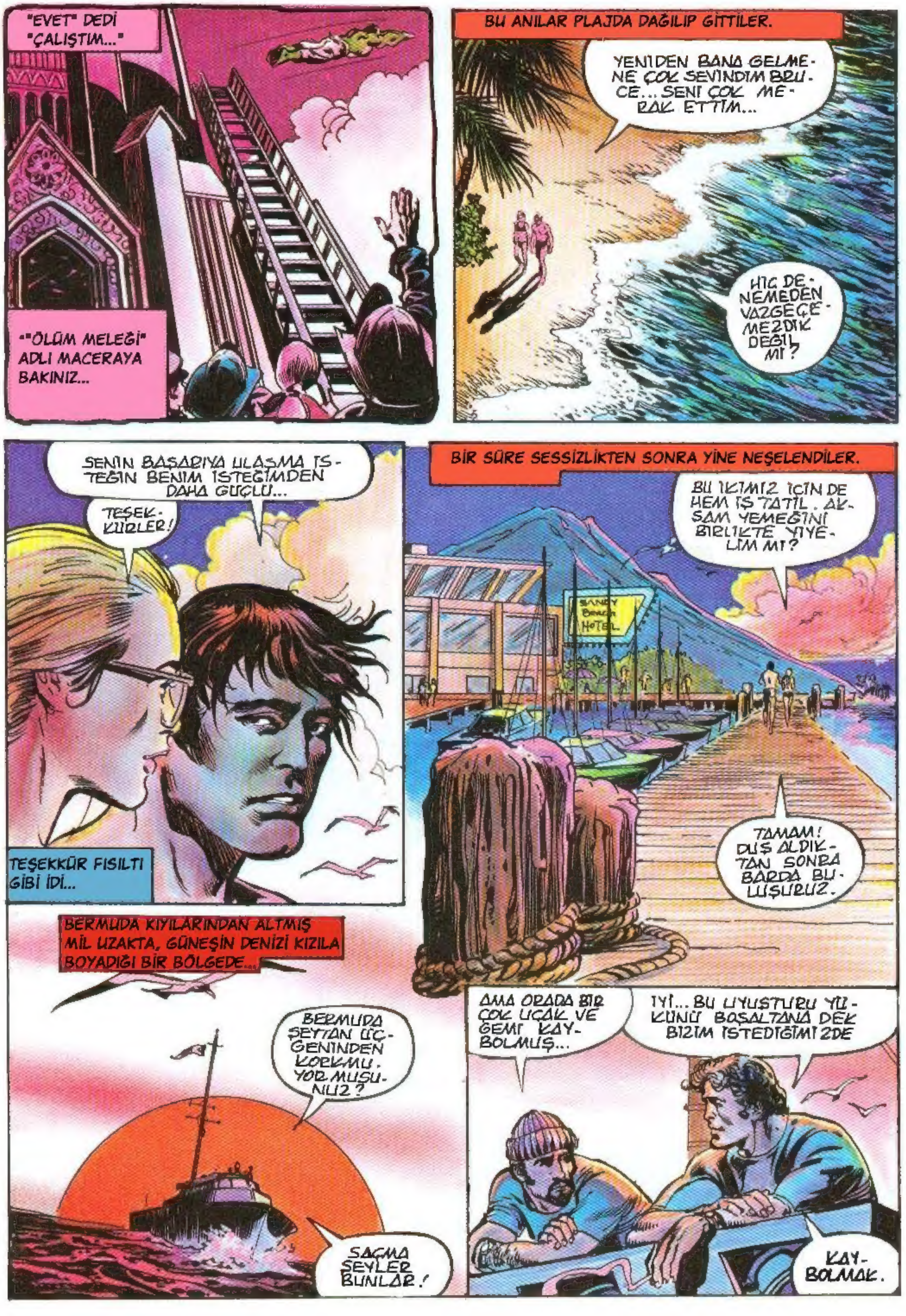
"EVET" DEDİ "ÇALIŞTIM..."
*"ÖLÜM MELEĞİ" ADLI MACERAYA BAKINIZ...
BU ANILAR PLAJDA DAĞILIP GİTTİLER.
YENİDEN BANA GELMENE ÇOK SEVİNDİM BRUCE... SENİ ÇOK MERAK ETTİM...
HİÇ DENEMEDEN VAZGEÇEMEZDİK DEĞİL Mİ?
SENİN BAŞARIYA ULAŞMA İSTEĞİN BENİM İSTEĞİMDEN DAHA GÜÇLÜ...
TEŞEKKÜRLER!
TEŞEKKÜR FISILTI GİBİ İDİ...
BİR SÜRE SESSİZLİKTEN SONRA YİNE NEŞELENDİLER.
BU İKİMİZ İÇİN DE HEM İŞ HEM TATİL. AKŞAM YEMEĞİNİ BİRLİKTE YİYELİM Mİ?
SANDY BEACH HOTEL
TAMAM! DUŞ ALDIKTAN SONRA BARDA BULUŞURUZ.
BERMUDA KIYILARINDAN ALTMIŞ MİL UZAKTA, GÜNEŞİN DENİZİ KIZILA BOYADIĞI BİR BÖLGEDE...
BERMUDA ŞEYTAN ÜÇGENİNDEN KORKMUYOR MUSUNUZ?
SAÇMA ŞEYLER BUNLAR!
AMA ORADA BİR ÇOK UÇAK VE GEMİ KAYBOLMUŞ...
İYİ... BU UYUŞTURU YÜKÜNÜ BOŞALTANA DEK BİZİM İSTEDİĞİMİZDE
KAYBOLMAK.

UYANIK BIRINE BENZIYORSUN BAYIM. BERMUDA ŞEYTAN ÜÇGENI HAKKINDA BIR ŞEY BILIYOR MUSUN?
DÜNYANIN HIÇ BIR YERINDE BU KADAR ÇOK UÇAK VE KAYBOLMAMIŞ...
BAK! DÜN BIR TANE DAHA KAYBOLMUŞ. BENCE BU IŞDE CIA YA DA KGB PARMAĞI VAR. GIZLI BIR ÜS OLABILIR...
BELKI DE BAŞKA BIR BOYUTA GEÇILEN KOZMIK BIR KAPIDIR. ÖRNEK TOPLAMAYA GELEN UZAYLILAR DA OLABILIR...
M-HM! OLABILIR...
BURADA GERÇEKTEN GEMILER KAYBOLUYOR BRUCE!
YOLLARDA DA TRAFIK KAZALARI OLUYOR.
ORADA BIR ŞEYLER OLDUĞUNA INANMIYOR
UÇAN DAIRE ÜSSÜ... BATAN ATLANTISLILER DE OLABILIR...
OLABILIR...
AŞAĞIDA BIR ŞEYLER OLDUĞU GERÇEK...
"BEN O ŞEYİN ER GEÇ KENDİNİ GÖSTERECEĞİNE İNANIYORUM..."
YINE ŞEYTAN ÜÇGENINI MI DÜŞÜNÜYORSUN?
HIÇ DE KOMIK DEĞILSIN...

BU KONUDA BİRŞEY BİLMİYORUZ.
HEY! ARKAMIZDA BİR ŞEYLER OLUYOR...
OH! HAYIR! AMAN TANRIM!
O...BIZI YUTACAK...
KOCA GEMİYİ YUTACAK!
SONRA...
GÖZDEN...
KAYBOLDU...
HİÇ DEĞİLSE İNANMIŞ GÖRÜNSEYDİN...
BOŞ VER!
SEN VE BEN GİBİ BİLİM ADAMLARI BÖYLE SAÇMALARA İNANMAMALIYIZ...
ÖYLE OLSUN! BU GECE ODAMA GELSENE!
PEKİ! SONUNU ORADA GÖRÜŞÜRÜZ...
HER KONUYU HAFİFE ALIYORSUN...
ÖZSAVUNMA BU! GERÇEKLE YÜZLEŞMEK İSTEMİYORUM.

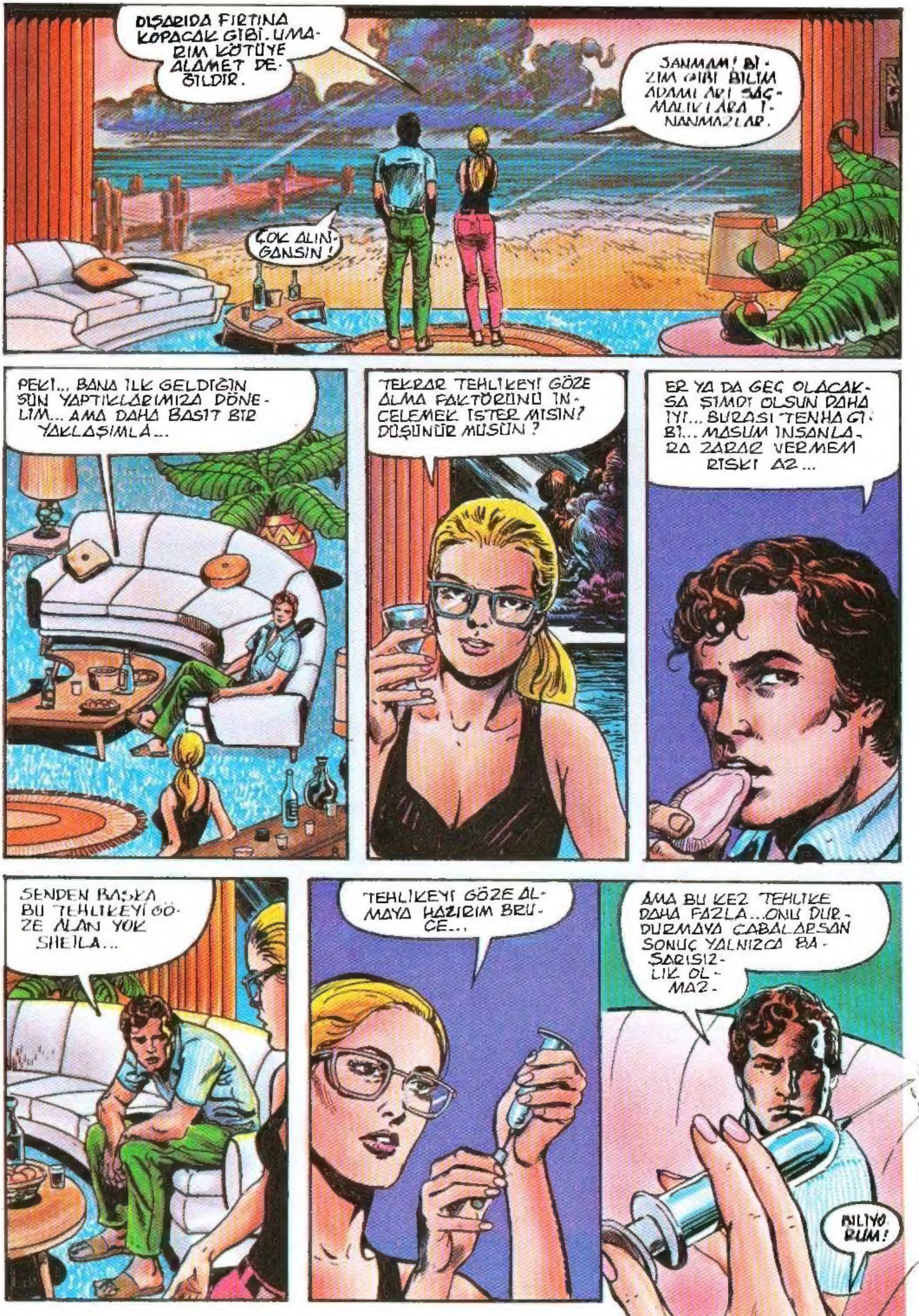
DIŞARIDA FIRTINA KOPACAK GİBİ. UMARIM KÖTÜYE ALAMET DEĞİLDİR.
SANMAM! BİZİM GİBİ BİLİM ADAMLARI SAÇMALIKLARA İNANMAZLAR.
ÇOK ALINGANSIN!
PEKİ... BANA İLK GELDİĞİN GÜN YAPTIKLARIMIZA DÖNELİM... AMA DAHA BASİT BİR YAKLAŞIMLA...
TEKRAR TEHLİKEYİ GÖZE ALMA FAKTÖRÜNÜ İNCELEMEK İSTER MİSİN? DÜŞÜNÜR MÜSÜN?
ER YA DA GEÇ OLACAKSA ŞİMDİ OLSUN DAHA İYİ... BURASI TENHA GİBİ... MASUM İNSANLARA ZARAR VERMEM RİSKİ AZ...
SENDEN BAŞKA BU TEHLİKEYİ GÖZE ALAN YOK SHEILA...
TEHLİKEYİ GÖZE ALMAYA HAZIRIM BRUCE...
AMA BU KEZ TEHLİKE DAHA FAZLA... ONU DURDURMAYA ÇABALARSAN SONUÇ YALNIZCA BAŞARISIZLIK OLMAZ.
BİLİYORUM!

DİKKATLİ OLACAĞIM... FIRTINA BAŞLIYOR. HAZIR MISIN?
BEN HAZIRIM.
BU İĞNE NABIZ ATIŞLARINI HIZLANDIRIP DEĞİŞMENİ SAĞLAYACAK...
BEYNİNDE ÇİFT KİŞİLİĞİN BULUNDUĞU ALANI UYARACAK.
HULK'DAN HEP "O" DİYE SÖZEDİYORSUN. SANKİ BAŞKA BİRİYMİŞ GİBİ...
BAŞKA BİRİ DEĞİL Mİ? BEN OLGUN BİR BİLİM ADAMIYIM... O İSE BİR CAHİL... GERİ ZEKALI ÇOCUKLARA UYGULADIĞIN YÖNTEMLERİ ONA UYGULAMAN GEREKECEK...
O, BENİM VÜCUDUMU ÇALIP KULLANAN BAŞKA BİR VARLIK...
AMA AKLININ DA BİR PARÇASI...
İŞTE BUNA GÜVENİYORUM. BELİRLİ BİR KONTROL ALTINDAYKEN BİLİNÇ ALTINA GİRİP... BRUCE! İYİ MİSİN?
AGH-H...
B-BAŞLIYOR... H-HİSSEDİYORUM...

SAKIN OL! SANA YARDIM İÇİN YA-NINDAYIM...
BRUCE KADINI KABACA İTTİ...
VE BAŞINI ELLERİ ARASINA ALDI...
AHRRRHH!
DONUP KALAN SHEILA DEHŞET İÇİNDE BAKARKEN, KONTROL EDEMEYECEĞİ BİR İŞE GİRİP GİRMEDİĞİNİ DÜŞÜNÜYORDU...
DEĞİŞİM HER ZAMANKİ GİBİ HEM MUCİZEVİ, HEM DE KORKU VERİCİYDİ...
HER ŞEY OLUP BİTTİKTEN SONRA DEV HULK AYAĞA KALKIP KADINA DÖNDÜ...
HULK SENİ ANIMSIYOR. SEN O ÇABALAYAN BAYANSIN...
SANA YARDIM ETMEYE ÇABALADIM... ŞİMDİ DE..
SANA BİR ŞEY GÖSTE-RECEĞİM... NE OLDUĞU-NU SÖYLER MISIN?
NE GÖSTE-RECEK-SİN?

BUNU TANIYOR MUSUN ?
BANNER!
KORKAK BANNER! HULK'A ZARAR VERMEK İSTİYOR HEP...
HAYIR! BU SENSİN!
HAYIR! HULK'IM BEN... O BANNER!
SHEILA HULK'IN BİRDENBİRE PATLADIĞINI BİLDİĞİNDEN...
...KORKUDAN TİTREYEREK ISRAR EDİYORDU...
İKİNİZ AYNI KİŞİSİNİZ... SEN HEM BANNER HEM HULK'SIN! İNSAN KENDİ KENDİNE ZARAR VERMEK İSTER Mİ ?
KENDİME ZARAR VERMEM.
ÇAKAN ŞİMŞEK HULK'IN KARIŞAN AKLINI DAĞITTI...
BANNER'A ZARAR VERECEĞİM!
SHEILA, İÇGÜDÜYLE KÖŞEYE ÇEKİLDİ...
HULK, ÖFKELİ BAKIŞLARLA ÜSTÜNE YÜRÜYORDU...
KORKTUĞUNU BELLİ ETMEMELİYDİ...
ONA DOĞRU YÜRÜMELİYİM... SONUNDA...
...ÖLÜM BİLE OLSA.

ELİNİ UZATIP HULK'A SEVGİYLE DOKUNDU...
SANA YARDIM ETMEK İSTİYORUM...
AKLI KARIŞAN HULK GERİ ÇEKİLDİ...
LÜTFEN BANA İNAN!
GÖZLERİNİN İÇİNE BAKARAK YENİDEN SEVGİYLE DOKUNDU HULK'A...
BANA GÜVEN!
HULK'IN KAŞLARI ÇATILDI...
DURUMU KAVRAYAMAYIP BİRDEN ARKASINI DÖNDÜ...
HULK GİDECEK!
ÖFKELİ VE KORKMUŞ DEĞİLDİ AMA AKLININ ALMADIĞI ŞEYLERDEN KAÇMAK İSTİYORDU...
RAKT
HULK YALNIZ KALMALI!
SHEILA, SAĞANAK YAĞMURDA HULK'I İZLEDİ.
DUR! LÜTFEN BEKLE!

KENDINI NASIL HISSETTIĞINI BILIYORUM AMA BANA GÜVENMEN GEREK... SENİ İYİLEŞTİRECEĞİM.
UH! HULK ÖFKELENEBILIR...
FIRTINA SENDEN DAHA ÖFKELİ HULK! SANA DOKUNACAĞIM VE ÖFKEN BENIM ELİMDEN GEÇİP FIRTINAYA KARIŞACAK. BİTECEK...
NASIL? HULK FIRTINA GIBI DEĞIL Kİ?
AMA ÖFKEN FIRTINA GIBI...
VE FIRTINAYA KARIŞABILIR...
OLMAZ BU!
BANA GÜVENIRSEN OLUR! ŞIMDI SANA DOKUNACAĞIM VE ÖFKEDEN KURTARACAĞIM.
HAZIR MISIN?
FIRTINANIN UĞULTUSU ARASINDA BIRBIRLERININ YÜZÜNE BAKTILAR.
HULK'IN YÜZÜNDEKİ ŞAŞKIN VE MELANKOLİK İFADE BELKİ DUYDUĞU GÜVENDEN BELKİ DE OLGUNLAŞMAK ÜZERE OLAN ZEKASINDANDI.
SONRA HER ŞEY BITTİ VE KOCA DEV YERE ÇÖKTÜ.
YINE DEĞIŞIM...

GEL BRUCE! SANA YARDIM EDEYIM.
DAYAN BANA!
BÜYÜK TEHLIKEYE ATILDIN...
EVET AMA IŞE YARADI BRUCE!
BÜYÜK BIR BAŞARI DEĞILDI AMA ILK ADIM OLARAK IYIYDI... HIÇ DEĞILSE IÇINDEKI ÖFKE DIŞ DÜNYAYA TAŞMADI...
DOKTOR...
...ÇABUK UMUTLANIYORSUN...
BU SIRADA.
UYUŞTURUCU KAÇAKÇILARI ÇOK IYI...
ONLARI KIMSE ARAMAZ VE DENEYLERIMIZE IYI KOBAY OLURLAR...
ONLARI ARASALAR BILE FIRTINADA KAYBOLDULAR SANACAKLARDIR...
SON ZAMANLARDA ÇOK VURGUN YAPTIK RYPEL! BU HOŞUMA GITMIYOR... HERKES KAYIPLARI KONUŞUYOR... ILGIYI ÜSTÜMÜZE ÇEKEBILIRIZ.
BERMUDA ŞEYTAN ÜÇGENI IÇINDE KURDUĞUMUZ YER AMACIMIZA ÇOK UYGUN

FAZLA TEHLİKEYE GİRMEMELİYİZ DİYORUM YİNE DE..
ENDİŞELENME GARVER! ARTIK KİMSEYİ KAÇIRMAYIZ..
NEDEN SÖZEDİYORSUN?
AÇIKLAMAYI YARIN YAPMAYA KARAR VERDİM ARKADAŞLAR...
DELİ MİSİN? DÜNYAYLA İLGİMİZİ KESECEK KADAR FAZLA İNSAN YOK BURADA. 60. KİŞİYİZ...
BU YETER!
ASLINDA İKİ KİŞİ DE YETER... ADEM İLE HAVVA! ADEM ELİMİZDE HAZIR.
EVET AMA ADEM'E KARARINDAN SÖZETTİN Mİ?
HAYIR! KARDEŞİME BU HABERİ VERMEMEYE KARAR VERDİM. ONUN BU SUÇU PAYLAŞMASINA GEREK YOK... BÖYLECE ZORUNLU GELECEĞİ GÖNÜL RAHATLIĞIYLA KABUL EDER...
ONUN VE SENİN İÇİN DAHA MI İYİ OLUR BU?
RYPEL! FIRTINA KUZEYDEKİ PALAMARLARI GEVŞETTİ...
VE?
DİREKLERDEN BİRİ DE YIKILDI...
BUNDAN KORKUYORDUM.
İŞİ ŞANSA BIRAKAMAYIZ. ONU HEMEN SÖK VE BURADAN OLABİLDİĞİNCE UZAĞA AT!

BUNU YAPAMAZSIN! YA PATLARSA?
ARTIK ÖNEMİ YOK GARVER! DİĞERLERİ DE ZİNCİRLEME REAKSİYON YARATMAK İÇİN YARIN YOLA ÇIKACAKLAR...
YETKİLİLER AÇIKDENİZDE SERSERİ BİR MAYIN PATLADI SANIRLAR.
BYPEL! KARDEŞİNE SEN SÖYLEMEYECEKSEN BEN SÖYLERİM...
BİR ŞEY DAHA VAR...
YENİDEN DOĞUŞUN YARATICISI OLARAK İTAATSİZLİK İSTEMEM.
BRAM
HABERCİ! DIŞARI ÇIKARKEN GARVER'IN CESEDİNİ DE GÖTÜR!
BAŞÜSTÜNE!
ON DAKİKA SONRA.
PATLAMA HAZIR MI?
HAZIR!

SONRA ATEŞ!
WHOOSH
ERTESİ SABAH FIRTINA DINMIŞ, GÜZEL BIR GÜN BAŞLAMIŞTI...
BRUCE! BU SABAH RADYOYU DİNLERKEN BİR GEMİNİN DAHA KAYBOLDUĞUNU DUYDUM...
BELKİ DE DÜN GECEKİ YAŞLI ADAM HAKLIYDI...
FIRTINADA GEMİLER KAYBOLABİLİR SHEİLA!
NEYSE Kİ FIRTINADA SEN DE KAYBOLMADIN!
KIYIDAN ÜÇ MİL UZAKTAKİ MERCAN DENİZİNDE BİR FÜZE İLERLİYORDU...
MERCAN KAYALIKLARINDA ÇARPMA KAÇINILMAZDI...
SANİYEDEN DAHA KISA BIR ZAMANDA...
KORKUNÇ BIR PATLAMA OLMUŞTU...
ŞOK DALGALARI DENIZ YÜZEYİNDE KOCA ANAFORLAR OLUŞTURDULAR... SANKİ TAYFUNLAR PATLAMIŞTI...
BIR FELAKET GELİYORDU...

BRUCE BANNER VE SHEILA MARKS KIYIDAYDILAR...
TANRIM! BU NÜKLEER BİR PATLAMA IDI...
KORKUNÇ BİR GÖLGE.
BOĞULACAĞIZ BRUCE!
HAYIR!
BANNER HEYECANLA-NINCA...
..NABIZ ATIŞLARI HIZLANDI.
VE HULK'A DÖNÜŞTÜ...
HAYIR BRUCE! OLMAZ!
DEV BİR DALGA GELDİ...

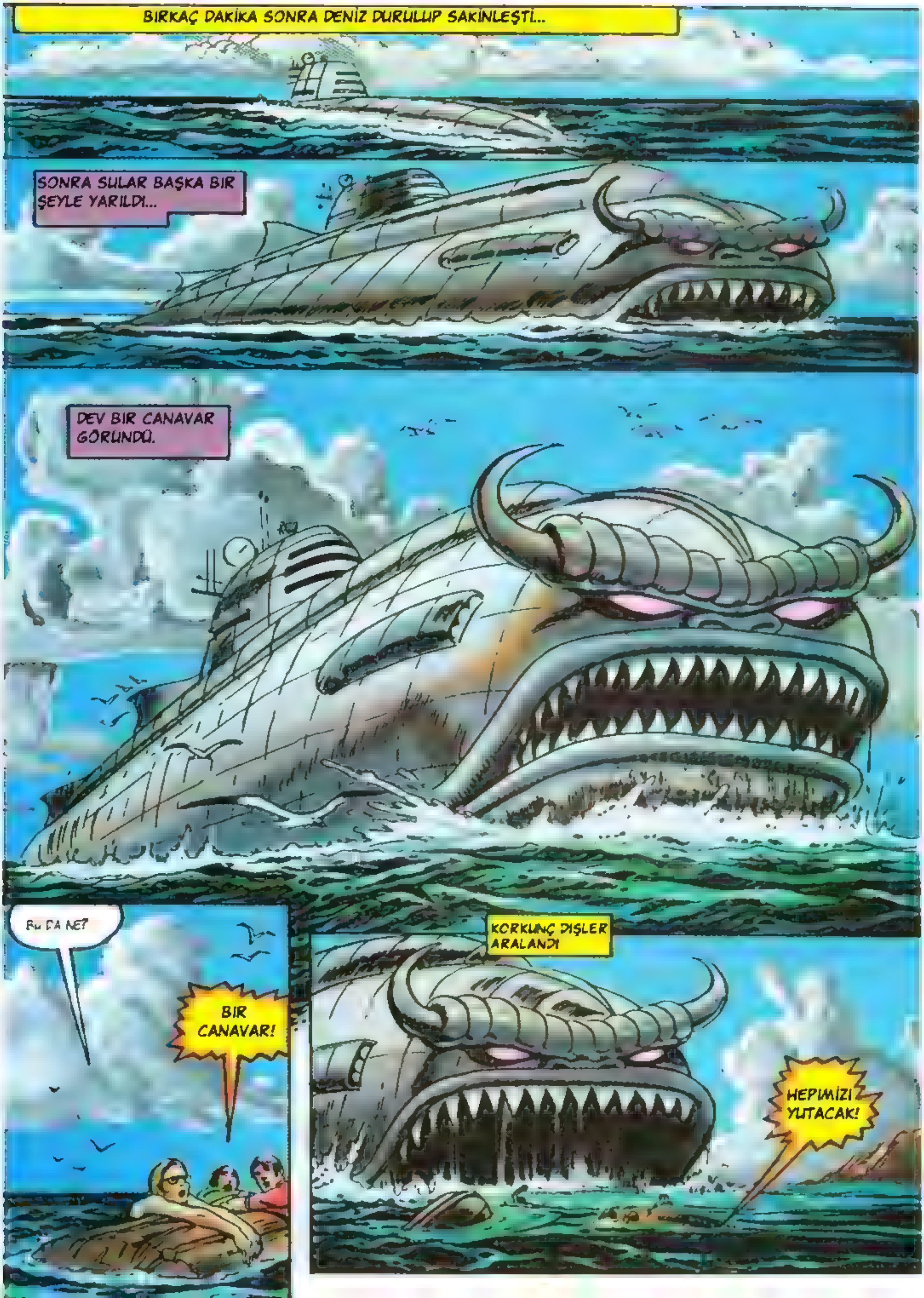
BIRKAÇ DAKİKA SONRA DENİZ DURULUP SAKİNLEŞTİ...
SONRA SULAR BAŞKA BIR ŞEYLE YARILDI...
DEV BIR CANAVAR GÖRUNDU.
BU DA NE?
BIR CANAVAR!
KORKUNÇ DIŞLER ARALANDI
HEPIMIZI YUTACAK!

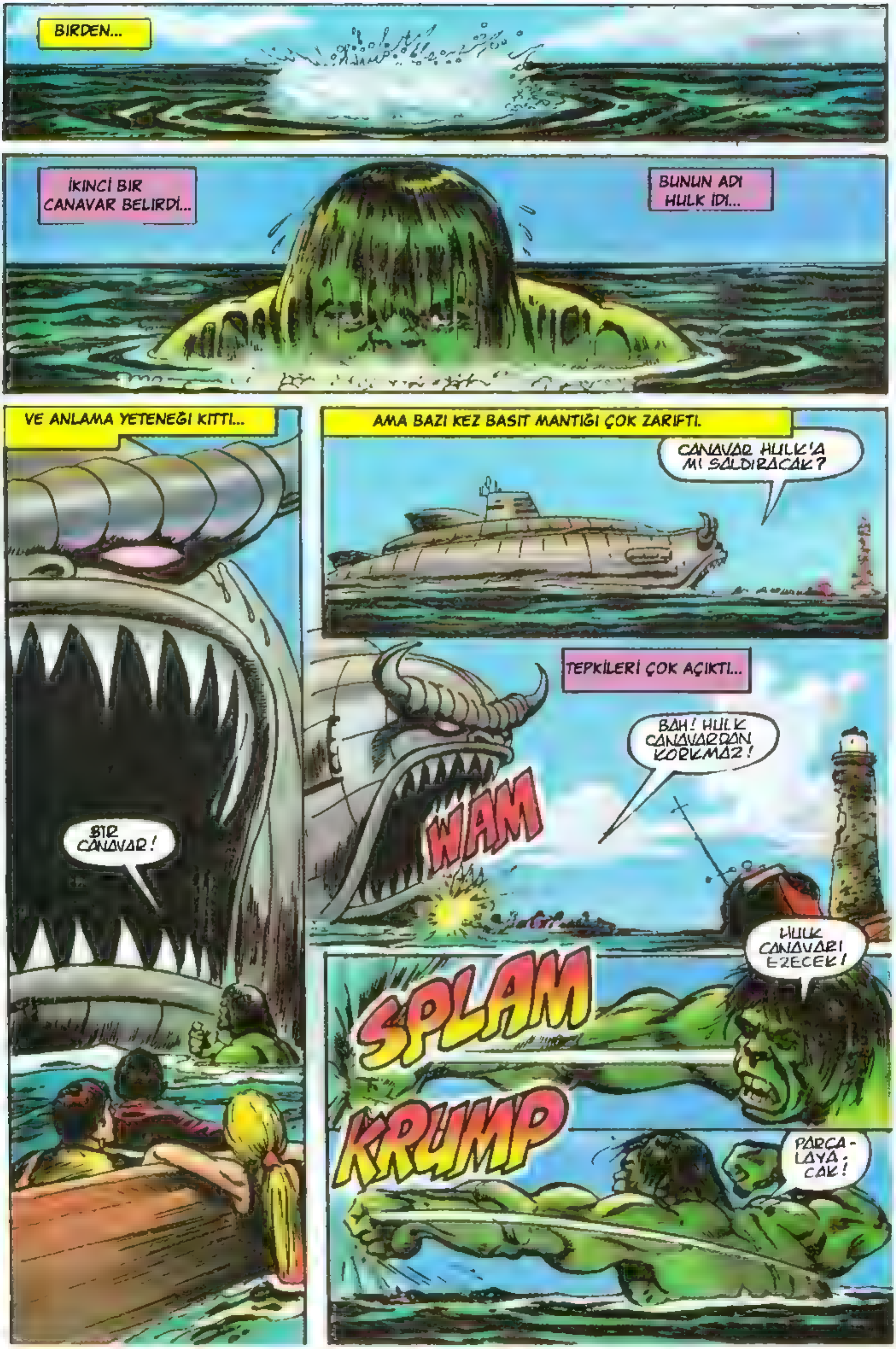

BIRDEN...
İKINCİ BIR CANAVAR BELIRDİ...
BUNUN ADI HULK İDİ...
VE ANLAMA YETENEĞI KITTI...
AMA BAZI KEZ BASIT MANTIĞI ÇOK ZARIFTI.
CANAVAR HULK'A MI SALDIRACAK?
BIR CANAVAR!
TEPKİLERİ ÇOK AÇIKTI...
BAH! HULK CANAVARDAN KORKMAZ!
WAM
HULK CANAVARI EZECEK!
SPLAM
KRUMP
PARÇA-LAYA-CAK!

CANAVARIN İÇİNDE...
BİZE NE OLUYOR? MANTAR GİBİ BATIP ÇIKIYORUZ.
BU BÜYÜKLÜKTEKİ BİR GEMİYİ KİM SARSAR?
GÖRÜNTÜ EKRANINA BAKIN!
BU DA KİM BÖYLE?
HULK DENİLEN YARATIK!
GERÇEKTEN HULK'DI...
WOMP
VE ÖFKELİYDİ.
DUYDUN MU CANAVAR?
HULK SENİ EZECEK!!
RYPEL BUNU GÖRMELİ!
ONU NASIL YAKALAYACAĞIZ? ELİNDEN KURTULABİLELİM DE...
BİZİ PARÇALAMADAN SU FIŞKIRTMAYI DENEYELİM...
CANAVARIN AĞZI DAHA DA AÇILDI VE TUHAF BİR DİL ÇIKTI...
BU DANE? NE YAPMAK İSTİYOR?

BAH! CANAVAR SU PÜSKÜRTEREK HULK'I DURDURAMAZ!
BUNU İZLEYEN DAKİKALARDA İKİ SÜRPRİZ OLDU... HULK İÇİN SUYUN KORKUNÇ HIZI...
BZZAPT
...İÇERİDEKİLER İÇİN DE HULK'IN ÖFKEDEN DELİYE DÖNMESİ...
SU ONU DURDURMADI.
YARDIMCI JENERATÖRLERLE SUYUN BASINCINI ARTIRIN...
OFF
TEK
KRZZZZAKT
BASINÇ DAYANILMAZDI...
UZUN İNATÇI DAKİKALARIN SONUNDA...
HULK, UYUŞTURUCU BİR KARANLIĞA GÖMÜLDÜ...

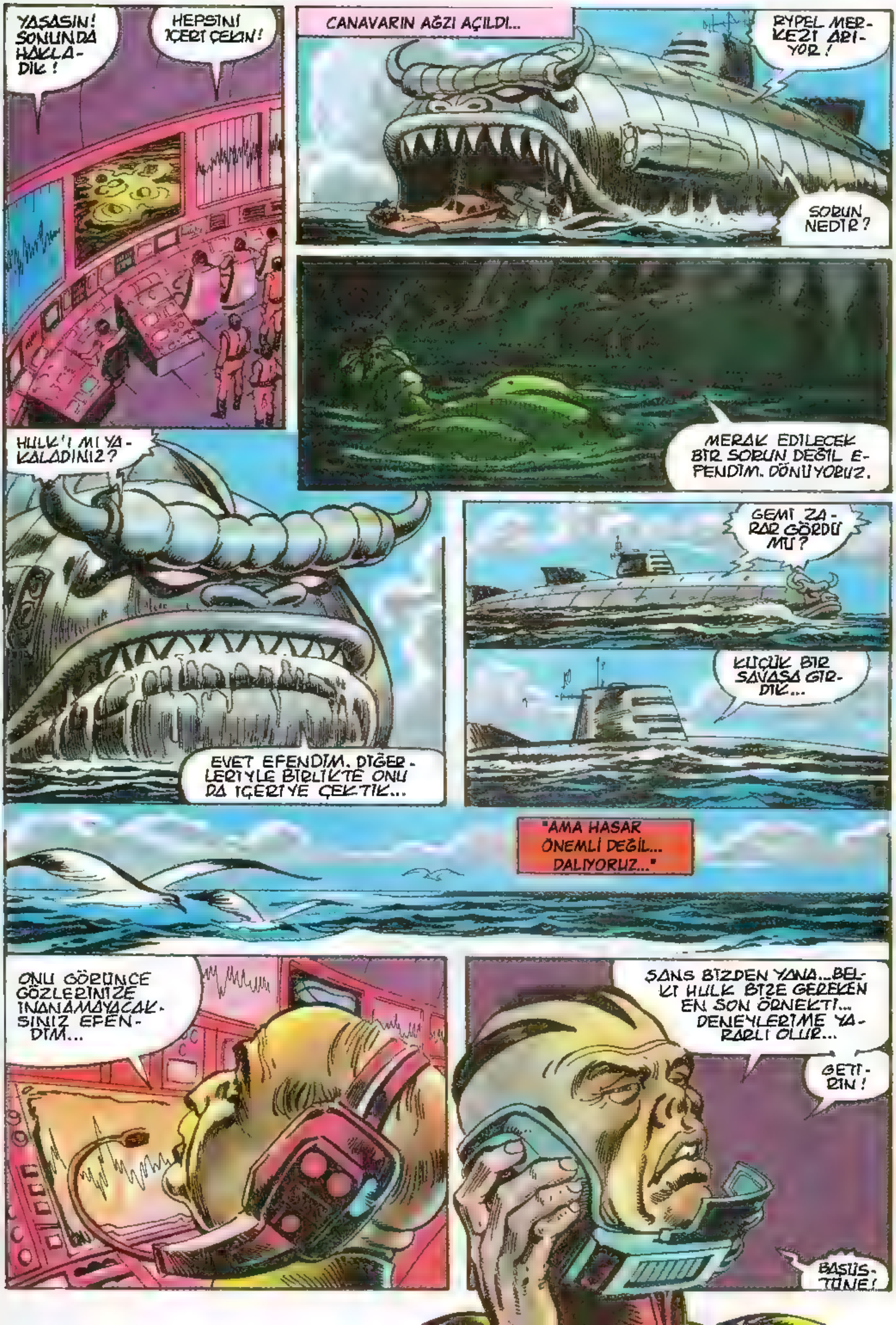
YAŞASIN! SONUNDA HAKLADIK!
HEPSINI IÇERI ÇEKIN!
CANAVARIN AĞZI AÇILDI...
RYPEL MERKEZI ARIYOR!
SORUN NEDIR?
MERAK EDILECEK BIR SORUN DEĞIL EFENDIM. DÖNÜYORUZ.
HULK'I MI YAKALADINIZ?
EVET EFENDIM. DIĞERLERIYLE BIRLIKTE ONU DA IÇERIYE ÇEKTIK...
GEMI ZARAR GÖRDÜ MÜ?
KÜÇÜK BIR SAVAŞA GIRDIK...
"AMA HASAR ÖNEMLI DEĞIL... DALIYORUZ..."
ONU GÖRÜNCE GÖZLERINIZE INANAMAYACAKSINIZ EFENDIM...
ŞANS BIZDEN YANA...BELKI HULK BIZE GEREKEN EN SON ÖRNEKTI... DENEYLERIME YARARLI OLUR...
GETIRIN!
BAŞÜSTÜNE!

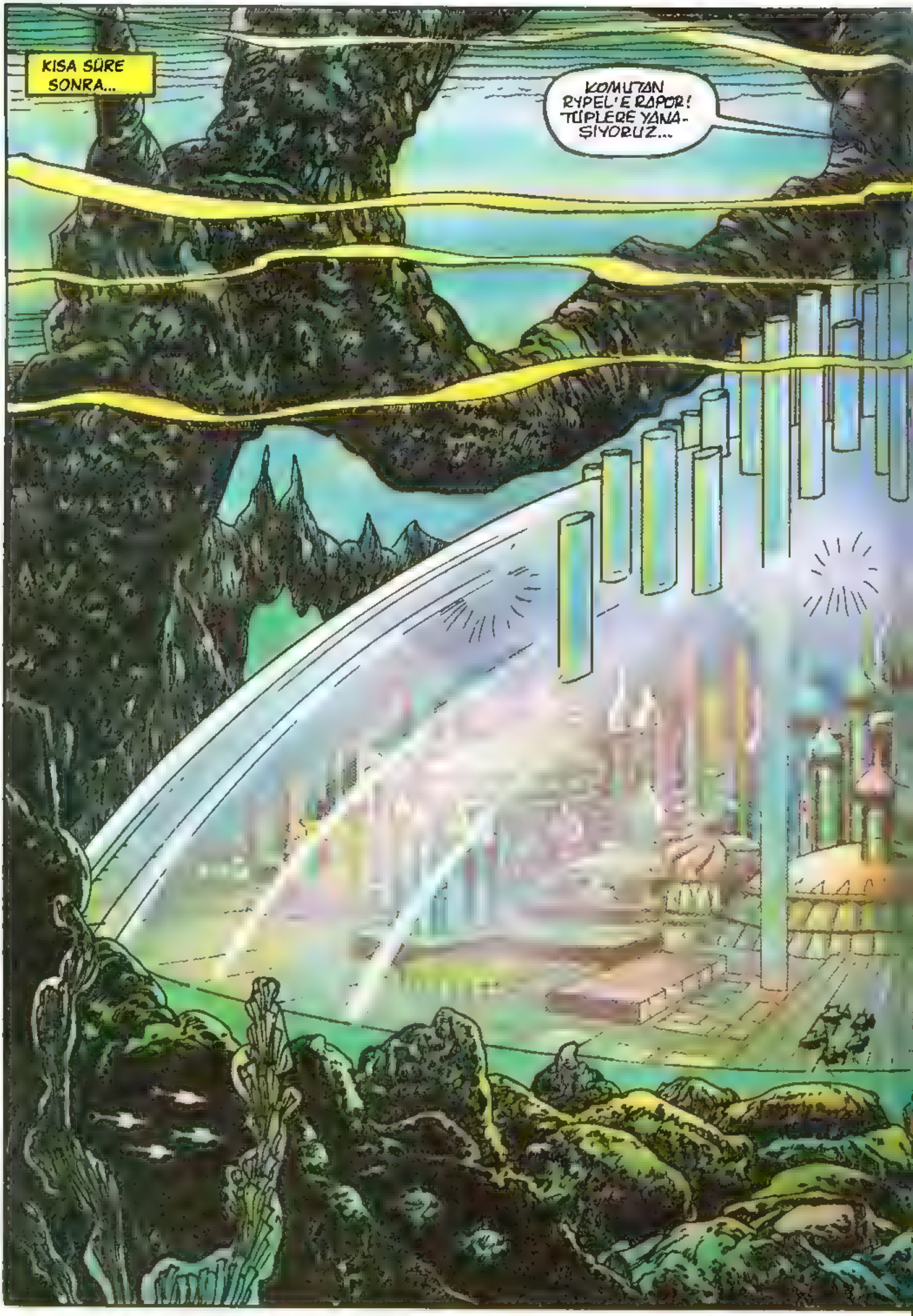
KISA SÜRE SONRA...
KOMUTAN RYPEL'E RAPOR! TÜPLERE YANAŞIYORUZ...

KISA SÜRE SONRA...
KOMUTAN RYPEL'E RAPOR! TÜPLERE YANASIYORUZ...
SU ANDA HIDROPOLIS'E TAM TEPEDEN BAKIYORUZ...
HIDROPOLIS DÜNYANIN EN GÜZEL KENTİ EFENDIM. ONUNLA GURUR DUYMALISINIZ!
GÜZEL BIR KENT OLDUĞU DOĞRUYDU AMA MONOTON İŞİNDEN SIKILAN HABERLEŞME SUBAYININ YAĞCILIK YAPTIĞI DA DOĞRUYDU....

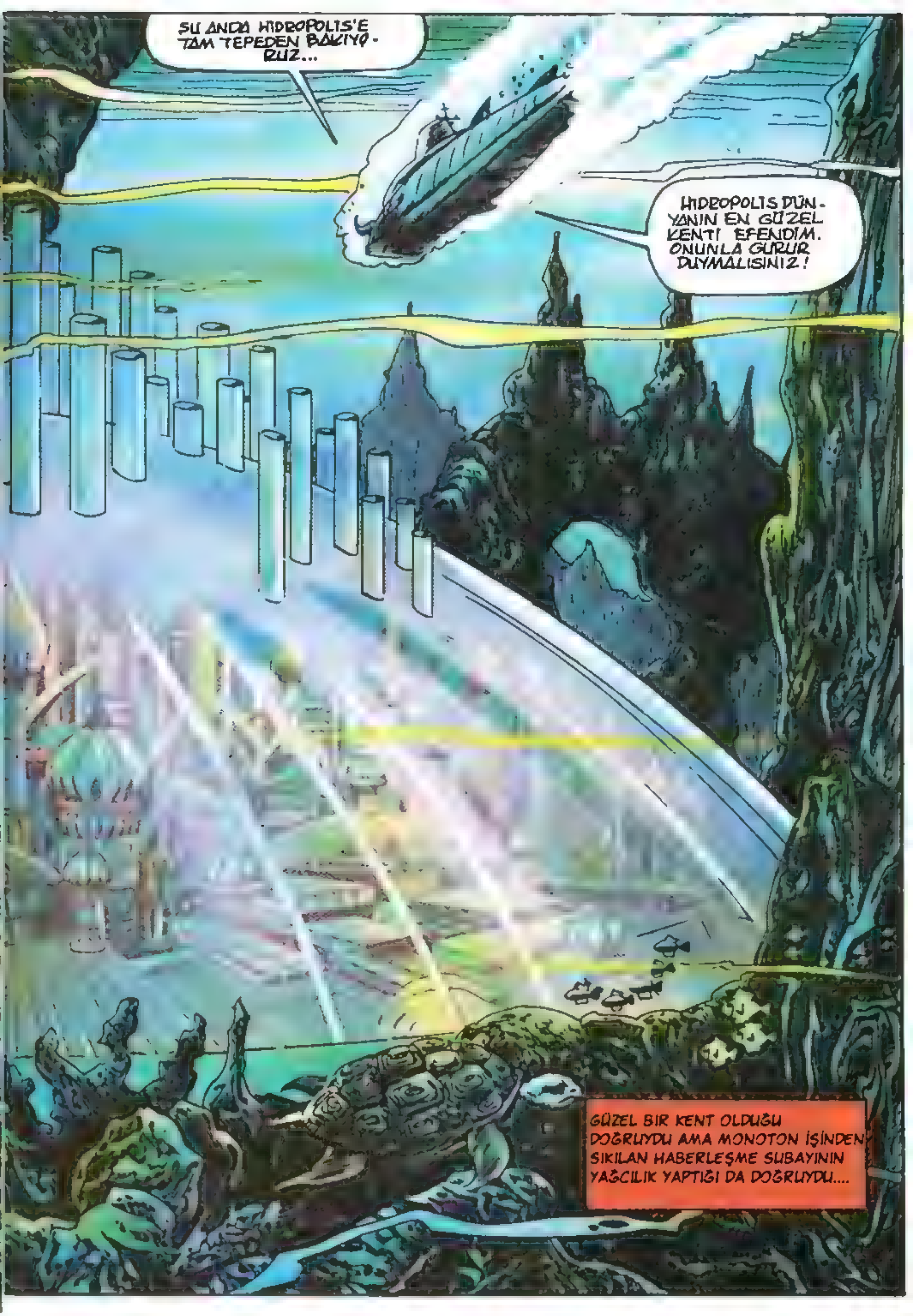
ŞU ANDA HİDROPOLİS'E TAM TEPEDEN BAKIYORUZ...
HİDROPOLİS DÜNYANIN EN GÜZEL KENTİ EFENDİM. ONUNLA GURUR DUYMALISINIZ!
GÜZEL BİR KENT OLDUĞU DOĞRUYDU AMA MONOTON İŞİNDEN SIKILAN HABERLEŞME SUBAYININ YAĞCILIK YAPTIĞI DA DOĞRUYDU....

GEMİ KUBBELİ KENTİN LİMAN TÜPLERİNE YANAŞIP BOŞALTMA İŞLEMİNE BAŞLADI...
TUTSAKLAR YARDIMCI DENİZALTIDA...
BIRINCI TÜPE YANAŞIYORUZ...
TÜPE GİRDİK. ÜSTÜ KAPATIN!
RYPEL, BIRINCİ TÜPÜN ASMA KATINDAN GELENLERİ İZLİYORDU.
TUTSAKLARI DIŞARIYA ÇIKARMAYA BAŞLAYIN!
YARDIMCI DENİZALTIDA.
TUTSAKLARI ÇIKARIYORUZ!
DALGALARDAN KURTULAN TUTSAKLAR HAVUZLARA BOŞALTILDI.
AMA ARALARINDA HULK YOKTU...
OYSA ŞAŞKIN VE YORGUN BRUCE BANNER TUTSAKLAR ARASINDAYDI...
NABZI ÇOK YAVAŞTI...

HULK NEREDE? KAYBOLMUŞ!
ARALARINDA OLMASI GEREK!
NE DEMEK BU?
BAZEN NORMAL BIR ADAM OLUYOR...
EVET... HULK'I BULANA DEK GÖZÜNÜZÜ ONLARDAN AYIRMAYIN! ŞIMDI KONUŞMA YAPMALIYIM...
GELECEĞİN KENTİ HIDROPOLIS'E HOŞGELDINIZ!
AŞAĞIDAKİLER ŞAŞIRDI.
NEREDEYIZ BIZ?
BERMUDA ŞEYTAN ÜÇGENININ GÖBEĞINDEYIZ BRUCE!
BU EŞSIZ KENTI KURABILMEK IÇIN OTUZ YIL UĞRAŞTIM. OKYANUS TABANINDA MADENLER ARADIK!
DENIZ ALTINDA TARIM GELIŞTIRDIK. DÜŞLERIMIZI GERÇEKLEŞTIRDIK.
BU DA KIM?
SIZE KENDIMI TANITAYIM!
BEN HIDROPOLISIN YARATICISI VE YENI DÜZENIN EFENDISI RYPEL..
CEVABINI ALDIN MI?
ŞIMDI IÇERIDEKI IŞIKLARI SÖNDÜRÜP DIŞARIDAKI GÜZELLIKLERI AYDINLATACAĞIZ...
BURADA YEPYENI BIR YAŞAM YARATACAĞIZ!

KUBBELİ KENTİN IŞIKLARI SÖNDÜ VE DIŞARIDAKİ NEFES KESİCİ GÜZELLİKLER AYDINLATILDI...
GELECEĞİN UMUDU OLAN DÜNYAYA BAKIN!
YERYÜZÜ YAŞANMAZ DURUMDA... GELECEKTEKİ TATSIZ OLAYLARI ÖNLEMEK İÇİN, EL DEĞMEMİŞ DENİZ DİBİNDE YEPYENİ BİR DÜNYA YARATMAYA ÇALIŞTIM..
SİZLER KORKUNÇ BİR FELAKETTEN KURTULUP BU YENİ DÜNYANIN GELECEKTEKİ KUŞAKLARINI OLUŞTURMAK ÜZERE SEÇİLMİŞ ŞANSLI İNSANLARSINIZ...
YÜZEYDEKİ DÜNYA BİRKAÇ SAAT SONRA YOK OLACAK. YÜZEYDEKİ BELİRLİ HEDEFLERE NÜKLEER BOMBALAR ATACAĞIM. GERİSİNİ DE BİRBİRLERİNİ YANLIŞ ANLAYAN AMERİKALILAR VE RUSLAR TAMAMLAYACAKLAR

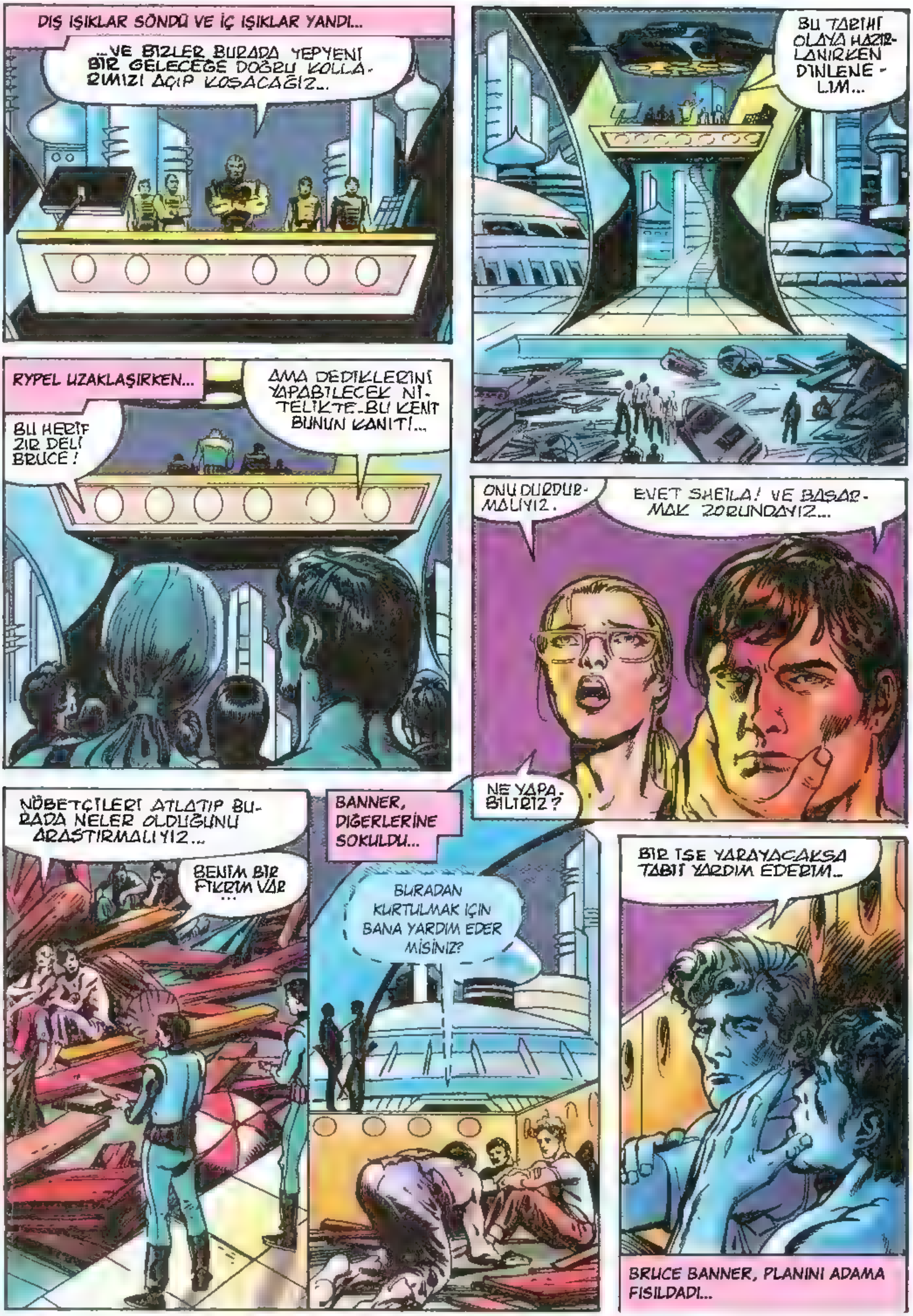
DIŞ IŞIKLAR SÖNDÜ VE İÇ IŞIKLAR YANDI...
...VE BİZLER BURADA YEPYENİ BİR GELECEĞE DOĞRU KOLLARIMIZI AÇIP KOŞACAĞIZ...
BU TARİHİ OLAYA HAZIRLANIRKEN DİNLENELİM...
RYPEL UZAKLAŞIRKEN...
BU HERİF ZIR DELİ BRUCE!
AMA DEDİKLERİNİ YAPABİLECEK NİTELİKTE-BU KENT BUNUN KANITI!...
ONU DURDURMALIYIZ.
EVET SHEILA! VE BAŞARMAK ZORUNDAYIZ...
NE YAPABİLİRİZ?
NÖBETÇİLERİ ATLATIP BURADA NELER OLDUĞUNU ARAŞTIRMALIYIZ...
BENİM BİR FİKRİM VAR...
BANNER, DİĞERLERİNE SOKULDU...
BURADAN KURTULMAK İÇİN BANA YARDIM EDER MİSİNİZ?
BİR İŞE YARAYACAKSA TABİİ YARDIM EDERİM...
BRUCE BANNER, PLANINI ADAMA FISILDADI...

VE SHEILA'NIN YANINA DÖNDÜ.
DİKKAT ÇEKMEDEN KÖŞEYE DOĞRU GİDELİM...
SONRA DOSTUMUZA İŞARET VERECEĞİZ.
AZ SONRA BANNER, SUSUZ HAVUZUN KÖŞESİNDEN İŞARETİNİ VERDİ.
BÖYLECE...
AGH-H-H!!
ARGH!!
YARHHH!!
HEY! NE OLUYOR ORADA ?
ADAMIN KRİZİ TUTTU... BELKİ HULK ODUR !
ONU BAYILTALIM VE DEĞİŞMEDEN BYPEL'E GÖTÜRELİM...
NÖBETÇİLER KRİZLE İLGİLENİRKEN...
ÇABUK OL SHEILA!
BU TARAFA BAKMADILAR AMA ŞANSIMIZI ZORLAMAYALIM.
ÇABUK!
ŞİMDİ YA KILIK DEĞİŞTİRMELİ YA DA GİZLENMELİYİZ...
BU KORİDORDAN!

ŞU İKİSİNİN GİYSİ VE SİLAHLARINI ALABİLİRSEK...
UMARIM FAZLA HEYECANLANMAM...
CHOK
WAK
AZ SONRA...
GÖĞÜSLERİ BİRAZ DAR OLDU.
UZATMA SHEİLA! ZAMAN AZ...
SEN O TARAFA BAK BEN BU TARAFA! ONBEŞ DAKİKA SONRA BURADA OL!
PEKİ. İYİ ŞANSLAR!
KORİDORUN ORTASINDA BİR ŞEY BANNER'IN İLGİSİNİ ÇEKTİ.
KRİSTAL KUBBELİ BİR YAPI...
NE OLDUĞUNU MERAK ETTİM. BİR BAKAYIM!
İÇ DUVARLAR KALIN CAMDANDI...
BÜYÜLEYİCİ GÜZELLİKTE BİR AKVARYUM... BURADA BAŞKA BİR ŞEY YOK.

BRUCE TAM DIŞARI ÇIKMAK ÜZEREYKEN...
BU DA NE? İNSANA BENZEYEN BİR DENİZ YARATIĞI...
HİDROPOLİS'İN BAŞKA BİR YERİNDE...
UMARIM TOPLANTI UZUN SÜRMEZ NE OLACAĞINI BİLİYORUZ ZATEN...
RYPEL, YUKARIDA KIYAMETİ KOPARACAK...
SHEILA DİKKATİ ÇEKMEDİ...
VE DİĞERLERİNİN PEŞİNE TAKILDI...
AKVARYUMDA...
O YARATIK DALARAK KAYBOLDU... ŞİMDİ HAVUZDA BİR ŞEYLER VAR...
BURAYA GELİYOR!
SEN KİMSİN?
YENİ ARAŞTIRMACILARDAN BİRİ MİSİN?
ŞEY... EVET... HATIRINIZI SORMAYA GELDİM...
İYİYİM... ARTIK SONSUZA DEK SU ALTINDA KALABİLİRİM. KARDEŞİM NASIL?

OH! O DA İYİ! ÇOK İYİ!
BAZEN DÜŞÜNMEM ZORLAŞIYOR AMA Yİ-NE DE İYİ DÜŞÜNÜ-YORUM...
BELKİ HATA AMA Yİ-NE KARDEŞİMİ VE KENDİMİ DÜŞÜNÜ-YORUM...
İKİMİZ DE TÜM DÜNYAYI SAR-SACAK ÇOK BÜYÜK İŞLER YAPMAK İSTERDİK... BU YA-RATICI BİLİM ADAMLARININ ORTAK DÜŞÜDÜR...
KİMSENİN YAPMADIĞI VE DÜŞLEMEDİĞİ ŞEY-LERİ GERÇEKLEŞTİR-MEK İSTİYORDUK.
SHEILA BİR ÇOK BİLİMSEL TOPLANTIYA KATILMIŞTI AMA BÖYLESİNİ GÖRMEMİŞTİ...
BİLDİĞİNİZ GİBİ BATI KIYILARINA BOMBALAR YERLEŞ-TİRDİK... BURALARA...
GÜNEY KIYILARINDA-Kİ BOMBALAR DA HAZIR...
İKİ SAAT SONRA İŞ TAMAM...
BİRBİRİMİZ ÜSTÜNDEKİ DENEMELERE BAŞLAMADAN ÖNCE DE KARDEŞİMLE ANLAŞAMADIĞIMIZ NOKTALAR VARDI...
HEDEFİMİZE ULAŞINCA BULU-ŞUMUN DÜNYADA YARATTIĞI ŞOKU İZLEYECEKTİM...

HOCALARIMIZDAN VE HALKTAN GELECEK TEPKİLERİ GÖRMEK İSTİYORDUM... BULUŞUMUN YARATACAĞI HEYECAN VE HAYRANLIĞIN KEYFİNİ SÜRMEK İSTİYORDUM... HAK ETTİĞİM ÖDÜL BU...
DERİN TASARLAMALAR SONUNDA, GERÇEKTEN ELDE EDİLMEYE DEĞER BİR ŞEYLER BULDUĞUMU HİSSETMEK İSTİYORDUM...
BUNU BEN BULDUM VE YAPTIM, BU SONSUZA DEK BENİM KALACAKTIR DEMEK İSTİYORDUM... CANIM İSTEDİKÇE GELİP BAKMAK VE KİMSENİN SİLEMEYECEĞİ BİR İZ BIRAKMAK İSTİYORDUM...
İKİ SAAT İÇİNDE, İKİ TORPİDOYU ATEŞLEYECEĞİZ. BİRİNCİSİ BATI KIYISINDAKİ BOMBALARI, İKİNCİSİ...
...DOĞU KIYISINDAKİLERİ PATLATACAK.
AMA KARDEŞİMİN İSTEDİĞİ SONUÇ BU DEĞİLDİ... O, YARATILACAK DALGANIN ÜSTÜNDEN HİÇ İNMEK İSTEMİYORDU...
BİR KENARA ÇEKİLİP OTURMAYI KABUL EDEMEZDİ...
BELKİ BENDEN DAHA ENERJİKTİ VE ZAMAN YİTİRMİYORDU...

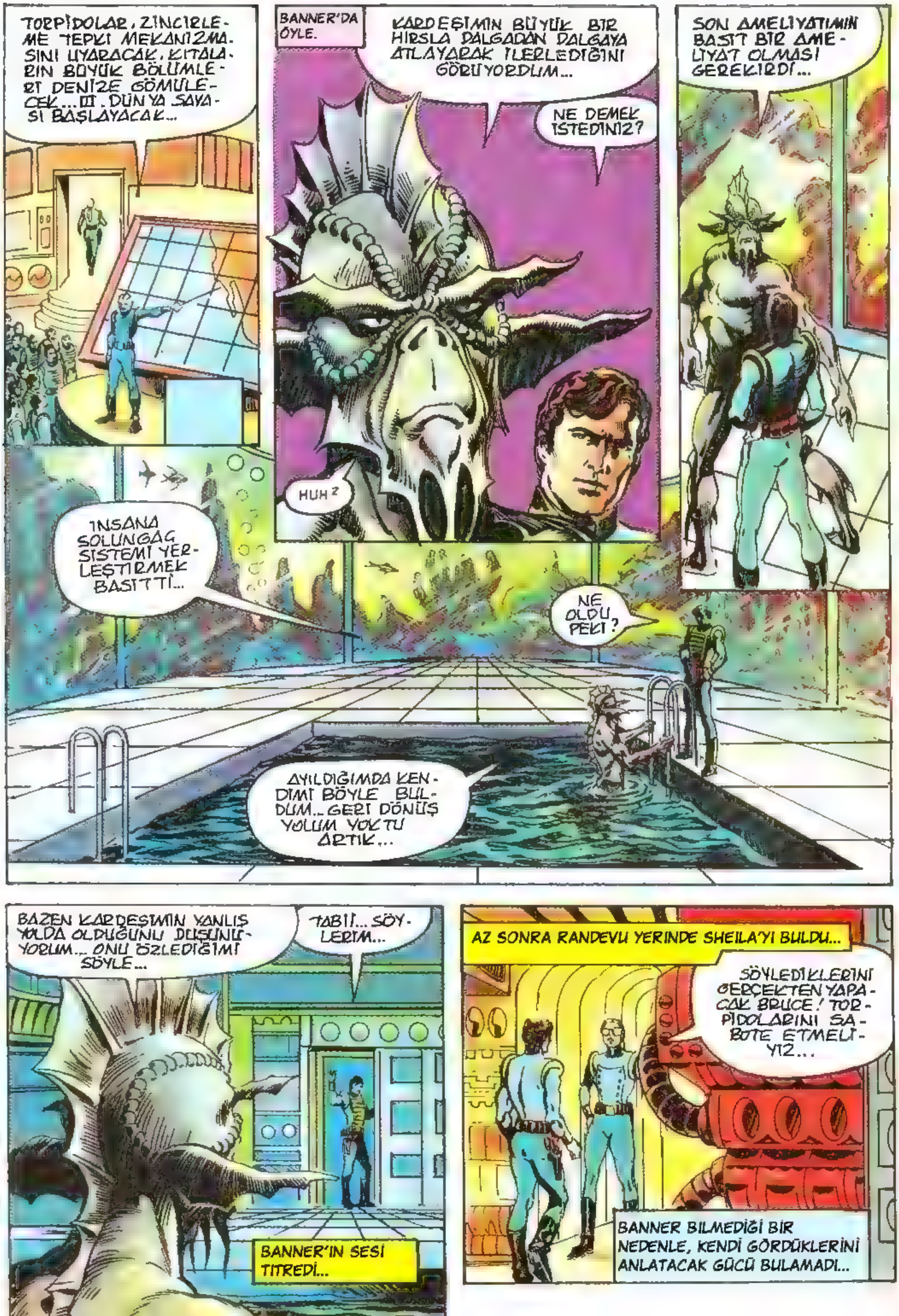

TORPİDOLAR, ZİNCİRLEME TEPKİ MEKANİZMASINI UYARACAK. KITALARIN BÜYÜK BÖLÜMLERİ DENİZE GÖMÜLECEK... III. DÜNYA SAVAŞI BAŞLAYACAK...
BANNER'DA ÖYLE.
KARDEŞİMİN BÜYÜK BİR HIRSLA DALGADAN DALGAYA ATLAYARAK İLERLEDİĞİNİ GÖRÜYORDUM...
NE DEMEK İSTEDİNİZ?
HUH?
SON AMELİYATIMIN BASİT BİR AMELİYAT OLMASI GEREKİRDİ...
İNSANA SOLUNGAÇ SİSTEMİ YERLEŞTİRMEK BASİTTİ...
NE OLDU, PEKİ?
AYILDIĞIMDA KENDİMİ BÖYLE BULDUM... GERİ DÖNÜŞ YOLUM YOKTU ARTIK...
BAZEN KARDEŞİMİN YANLIŞ YOLDA OLDUĞUNU DÜŞÜNÜYORUM... ONU ÖZLEDİĞİMİ SÖYLE...
TABİİ... SÖYLERİM...
BANNER'IN SESİ TİTREDİ...
AZ SONRA RANDEVU YERİNDE SHEILA'YI BULDU...
SÖYLEDİKLERİNİ GERÇEKTEN YAPACAK BRUCE! TORPİDOLARINI SABOTE ETMELİYİZ...
BANNER BİLMEDİĞİ BİR NEDENLE, KENDİ GÖRDÜKLERİNİ ANLATACAK GÜCÜ BULAMADI...

AZ SONRA BİR SAÇ TOKASI İLE...
YOKLUĞUMUZU FARKETMEMİŞLERDİR...
UMARIM ELEKTRONİK SİSTEMLERİNDEN ANLARSIN...
HÜKÜMETİN NÜKLEER BOMBA DENEME ÇALIŞMALARINA YILLARCA KATILDIM...
ANLARIM SANIYORUM...
ÖYLEYSE HEMEN İŞE KOYUL DR. BANNER. BAŞARAMAZSAN HAPI YUTARIZ...
HAKLISIN!
BANNER'IN BECERİKLİ ELLERİ BİRİNCİ NÜKLEER TORPİDONUN ELEKTRONİK KAPAĞINI KISA SÜREDE AÇTI...
NE YAPTIĞINDAN EMİN MİSİN?
BEN HİÇ SENDEN KUŞKULANDIM MI SHEILA?
ON BEŞ DAKİKADA İKİ TORPİDONUN DA İŞİ BİTTİ...
ŞİMDİ SIRA KAPAKLARI YENİDEN KAPAMAKTA... BU TORPİDOLAR ATEŞLENDİKTEN ON DAKİKA SONRA BURADAKİ İNSANLARI DIŞARI ÇIKARMIŞ OLMALIYIZ...
ÇALIŞIRIZ...
BAŞARAMAYACAĞIMDAN MI KORKUYORSUN?
SHEILA DOSTÇA GÜLÜMSEDİ...
SIRA BURADA...
UMARIM BİR SAÇ TOKAN DAHA VARDIR.

ODA SİLAHLA DOLUYDU...
BU İŞTEN YÜZÜMÜZÜN AKIYLA ÇIKACAĞIZ SHEILA!
EVET... BUNLARDAN BİRİNİ ATEŞLEMEK ZORUNDA KALMAYACAĞIMIZI UMARIM...
ZAMANLAMA DOĞRUYSA ŞANSIMIZ VAR... BİR SAAT ZAMANIMIZ KALDI... BİRAZ DİNLENELİM...
BİRBİRİMİZİN OMUZUNU YASTIK YAPARIZ...
BIR SAAT, BAŞARININ BEDELİYLE, BAŞARISIZLIĞIN CEZASINI DÜŞÜNMEKLE GEÇTİ...
SONUNDA
ZAMAN DOLDU... SEN KAÇIRILANLARI KURTAR. BEN BİRİSİNİ ARAYACAĞIM...
KİMİ?
SÖYLESEM İNANMAZSIN...
SHEILA BAŞKA SORU SORMADI VE DOLAPTAN BİRER MAKİNELİ TÜFEK ALDILAR.
GÖREVLERİNE YÖNELDİLER...
BOL ŞANS SHEILA!
SANA DA BRUCE!
SHEILA AZ SONRA HAVUZA ULAŞTI...
SİLAHLARINIZI YERE ATIN! YOKSA VURURUM!
NÖBETÇİLER İNANDI...
NÖBETÇİLERİ BAĞLAYIP BENİMLE SİLAH DEPOSUNA GELİN! KENTİ ELE GEÇİRECEĞİZ.

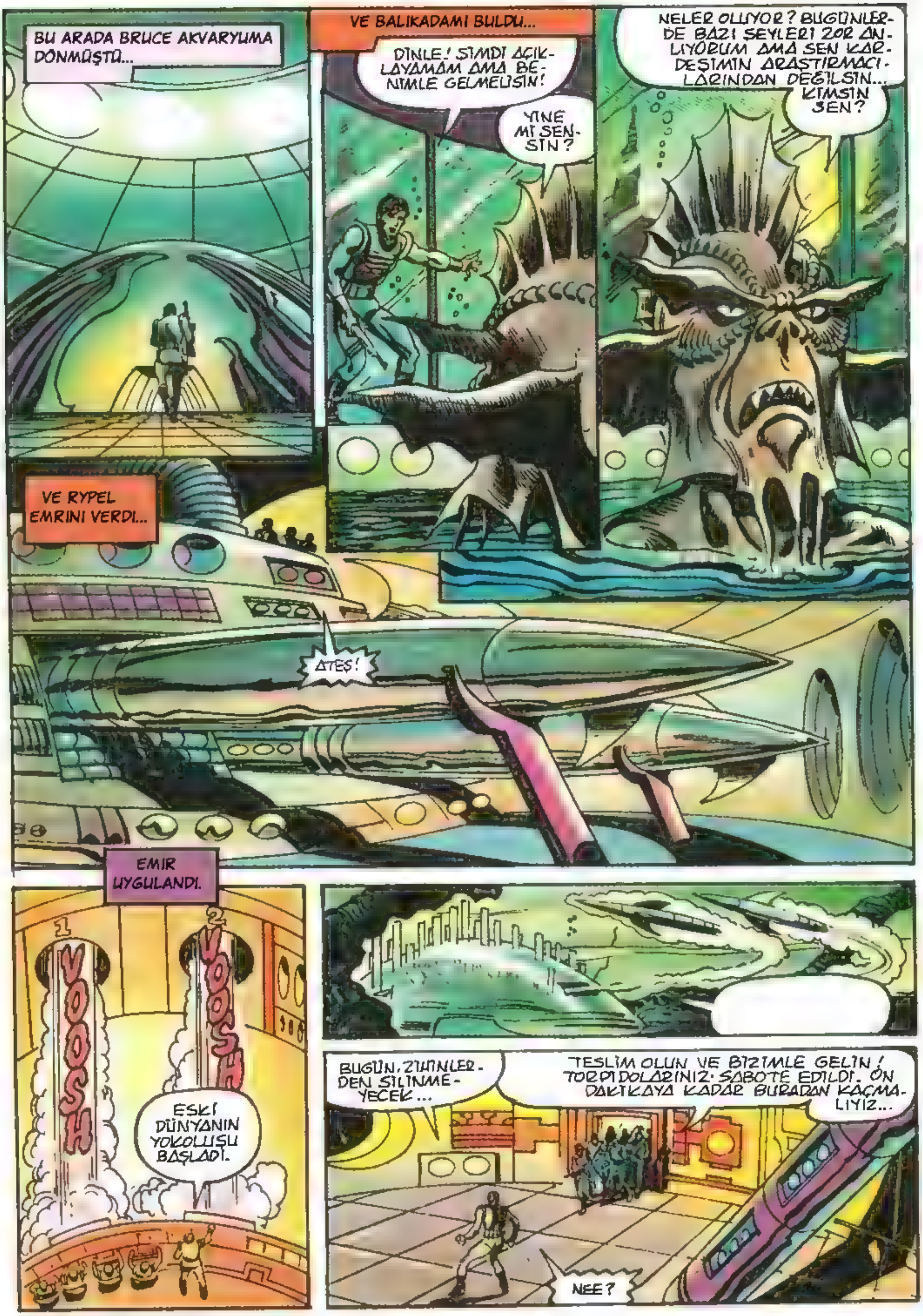
BU ARADA BRUCE AKVARYUMA DONMÜŞTÜ...
VE BALIKADAMI BULDU...
DİNLE! ŞİMDİ AÇIKLAYAMAM AMA BENİMLE GELMELİSİN!
YİNE Mİ SENSİN?
NELER OLUYOR? BUGÜNLERDE BAZI ŞEYLERİ ZOR ANLIYORUM AMA SEN KARDEŞİMİN ARAŞTIRMACILARINDAN DEĞİLSİN... KİMSİN SEN?
VE RYPEL EMRİNİ VERDİ...
ATEŞ!
EMİR UYGULANDI.
1
2
VOOSH
VOOSH
ESKİ DÜNYANIN YOKOLUŞU BAŞLADI.
BUGÜN, ZİHİNLERDEN SİLİNMEYECEK...
TESLİM OLUN VE BİZİMLE GELİN! TORPİDOLARINIZ SABOTE EDİLDİ. ON DAKİKAYA KADAR BURADAN KAÇMALIYIZ...
NEE?

HAYIR! NASIL KURTULDUĞUNU BİLMİYORUM AMA...
YENİ DOĞUŞ VE YENİ IRKIN YOKOLMASINA İZİN VEREMEM.
KARDEŞİME GİTMELİYİM.
KİMSE RYPEL'A ATEŞ EDEMEDİ... SHEILA ÜZÜNTÜYLE FISILDADI...
BIRAKIN!
TEKNİSYENLERİ TOPLAYIP DENİZALTIYA ULAŞALIM. ZAMANIMIZ AZ...
AKVARYUMDA BANNER'IN HEYECANI ARTIYORDU...
KİM OLDUĞUM ÖNEMLİ DEĞİL. BANA GÜVEN...
HAYIR!
..RYPEL!
YEPYENİ, ZEKİ BİR IRK YARATMA DÜŞÜMÜ YOKEDEMEZSİN!
KARDEŞİM...
KARDEŞİNİ DİNLE JEREMY! ONU YAKALA VE ÖLDÜR!
HAYIR! ONU DİNLEME!
BENDEN UZAK DUR! BANA NE OLACAĞINI BİLMİYORSUN...
BALIK ADAM YAKLAŞTIKÇA BRUCE BANNER'IN KALBİ ÇILGINCA ATMAYA BAŞLADI...

SENİ UYARMAYA ÇALIŞMIŞTIM...
ZAVALLI BANNER HAKLIYDI SİZİ UYARDI...
AMA ONU DİNLEMEDİNİZ...
BANA YAKLAŞIRSAN HULK KAFANI EZER!
HULK O! YAKALA ONU JEREMY!
JEREMY KARDEŞİNİ DUYDU.
AMA O SESDE GİZLİ OLAN KÖTÜLÜĞÜ DUYMADI...
BALIK ADAM KARDEŞİNE İTAAT ETTİ.
VE BUNUN BEDELİNİ ÖDEDİ...
PLASH
NERDESİN BALIKADAM? HULK, SU ALTINDA OLDUĞUNU BİLİYOR...
BURADAYIM!

SUYA DÜŞEN HULK, ZAVALLI YARATIĞIN KOLLARINI KIRARCASINA YAKALADI...
DİNLE BALIKADAM! HULK SENDEN GÜÇLÜ AMA SANA ZARAR VERMEK İSTEMİYOR...
BIRAK HULK SANA DOKUNSUN VE SENİN ÖFKENİ ALIP SANA ZARAR VERMEK İSTEYENE AKTARSIN...
SEN... HAKLISIN... ŞİMDİ ANIMSADIM. KARDEŞİMDİ...
RYPEL GERİ ÇEKİLDİ.
BUNU BANA SEN YAPTIN! AMELİYAT BEYNİMİ ETKİLEDİ... DOĞRU DÜRÜST DÜŞÜNEMİYORUM... BAK KARDEŞİM! BENİM DENEYLERİM DE SENİ DELİRTTİLER... SEN DELİSİN...
YANILIYORSUN JEREMY!
YANILMIYORUM... BAŞARISIZLIĞININ CANLI KANITIYIM... AMA SEN BUNU ANLAMAYACAK KADAR DELİRDİN!
BEN ZEKİ BİR BİLİM ADAMIYDIM AMA ŞİMDİ ADIMI BİLE ZOR ANIMSIYORUM. BEN KİMİM?...
SEN KARDEŞİMSİN JEREMY!
KISA SÜRE SONRA HİÇ AKLIM KALMAYACAK. İNSANLIĞIM SONA ERECEK VE BASİT BİR BALIK OLACAĞIM...
AGH-G--!

SHEILA VE DİĞERLERİ KUBBELİ KENTİN LİMAN TÜPLERİNDEN BİRİNE ULAŞMIŞLARDI...
YENİ TUTSAKLARIMIZ İŞBİRLİĞİNİ KABUL ETMEZLERSE İÇİNİZDE DENİZALTI KULLANMAYI BİLEN VAR MI?
BEN DONANMADAYDIM
ÖYLEYSE SİZİ BİRİNCİ KAPTANLIĞA ATADIM...
HERKES DENİZALTIYA! BEŞ DAKİKA KALDI.
TAM O ANDA İKİ TORPİDO BRUCE'UN DEĞİŞTİRDİĞİ PROGRAMA UYDULAR...
ANİ BİR DÖNÜŞLE YENİ HEDEFLERİ HİDROPOLİS'E YÖNELDİLER.
BU SIRADA...
B-BEN KARDEŞİME NE YAPTIM?
ÇEKİL BALIKADAM! HULK BURANIN KISA ZAMANDA YOK OLACAĞINI ANIMSIYOR...
HAVUZ DİBİNDE KENT DIŞINA AÇILAN BİR KAPI VAR
ÖYLEYSE GİT!
PLASH
GİDECEĞİM... ARTIK DENİZDEN BAŞKA YERDE YAŞAYAMAM... TEŞEKKÜR EDERİM.
BİR CANAVAR, DİĞERİNİN ARKASINDAN BAKTI...
ACABA KURTULABİLECEK Mİ?

HULK ARTIK ONA YARDIM EDEMEZ! HULK BURADAN KAÇMALI...
WHRAMM
HULK'A YARDIM EDEN KADINI BULMALI!
HERKES GEMIYE! HEMEN GIDELIM!
YAPAMIYORUM. BU BILDIĞIM DENIZALTILARDAN DEĞIL...
ONU ÇALIŞTIRMALISIN. ZAMAN KALMADI...
BUNUN GIBI BIR DÜZEN GÖRMEDIM...
"ÇÖZMEM SAATLER SÜREBILIR..."
HULK DA ORAYA GELDİ...
BU DENIZALTIDA BIR BOZUKLUK VAR HULK! BAŞKA DENIZALTIYA GEÇECEK ZAMAN DA YOK. BIZE YARDIM ETMELISIN! LÜTFEN!
HULK'A YARDIM EDEN KADINA HULK DA YARDIM EDER...
BU DENIZALTIYI ÇALIŞTIRABILIR MISIN? TORPIDOLAR GELMEDEN DENIZE ULAŞMALIYIZ!
HEPINIZ BININ! HULK ÇALIŞTIRACAK!

HULK, İNANILMAZ BİR GÜÇLE ARKADAN İTİNCE KOCA DENİZALTI TÜNELDEN DIŞARI FIRLADI.
DENİZALTI MUCİZEVİ BİR BİÇİMDE İKİ TORPİDONUN ARASINDAN GEÇTİ...
HULK BAŞARDI. HULK KADINA YARDIM ETTİ.
PATLAMA!
OKYANUS DİBİ KORKUNÇ BİR PATLAMAYLA SARSILDI... ÇILGIN BİR DÜŞÜN MİLYONLARCA PARÇASI ANAFORLARLA SAVRULUP DAĞILDI...
BU ŞOK DALGASI DENİZALTIYI YUKARI DOĞRU FIRLATMIŞTI...
BAŞARDIM BAYAN!
ÇALIŞMAYA BAŞLADI! KONTROLLAR YANIT VERİYOR VE IŞI KAVRADIM!
BEN İSE BAŞARAMADIM... BİZİ KURTARAN ADAMI KURTARMAYI BAŞARAMADIM...
AMA...

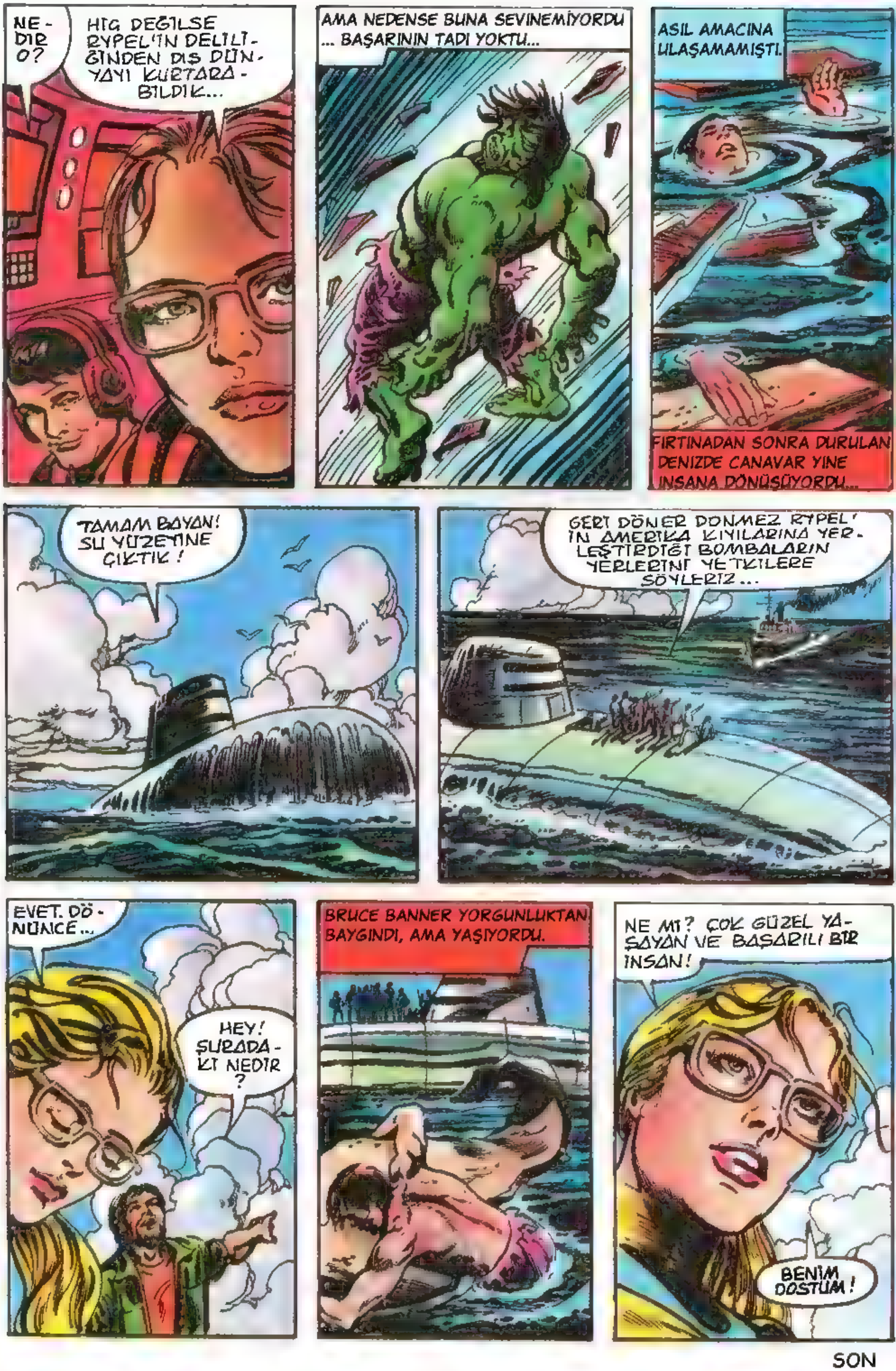
NE-DIR O?
HIÇ DEĞİLSE RYPEL'İN DELİLİĞİNDEN DIŞ DÜNYAYI KURTARABİLDİK...
AMA NEDENSE BUNA SEVİNEMİYORDU ... BAŞARININ TADI YOKTU...
ASIL AMACINA ULAŞAMAMIŞTI.
FIRTINADAN SONRA DURULAN DENİZDE CANAVAR YİNE İNSANA DÖNÜŞÜYORDU...
TAMAM BAYAN! SU YÜZEYİNE ÇIKTIK!
GERİ DÖNER DÖNMEZ RYPEL'İN AMERİKA KIYILARINA YERLEŞTİRDİĞİ BOMBALARIN YERLERİNİ YETKİLERE SÖYLERİZ...
EVET. DÖNÜNCE...
HEY! ŞURADAKİ NEDİR?
BRUCE BANNER YORGUNLUKTAN BAYGINDI, AMA YAŞIYORDU.
NE MI? ÇOK GÜZEL YAŞAYAN VE BAŞARILI BİR İNSAN!
BENİM DOSTUM!

SON

INCREDIBLE HULK
15¢
132 OCT
THE INCREDIBLE HULK
MARVEL COMICS GROUP
APPROVED BY THE COMICS CODE AUTHORITY
...LIKE A BEAST AT BAY!
TÜM DÜŞMANLARI HULK'IN ETRAFINI SARDILAR... HER TARAFTALAR...
HULK ONLARLA SAVAŞMALI... YA DA ÖLMELİ!
...CANAVAR ULUMASI GİBİ.*

Kendi keşfettiği nukleer bombanın patlamasıyla Gamma ışınlarının kurbanı olan Doktor Robert Bruce Banner, heyecanlandığı ve öfkelendiği zamanlar, ikibuçuk metre boyunda, üçyüz kilo ağırlığında, dızgınlenemez öfkesiyle bir kasırga gibi çevresini kasıp kavuran, her şeyi kırıp döken, yeryuzünün en güçlü yaratığı HULK kişiliğine dönuşmektedir.

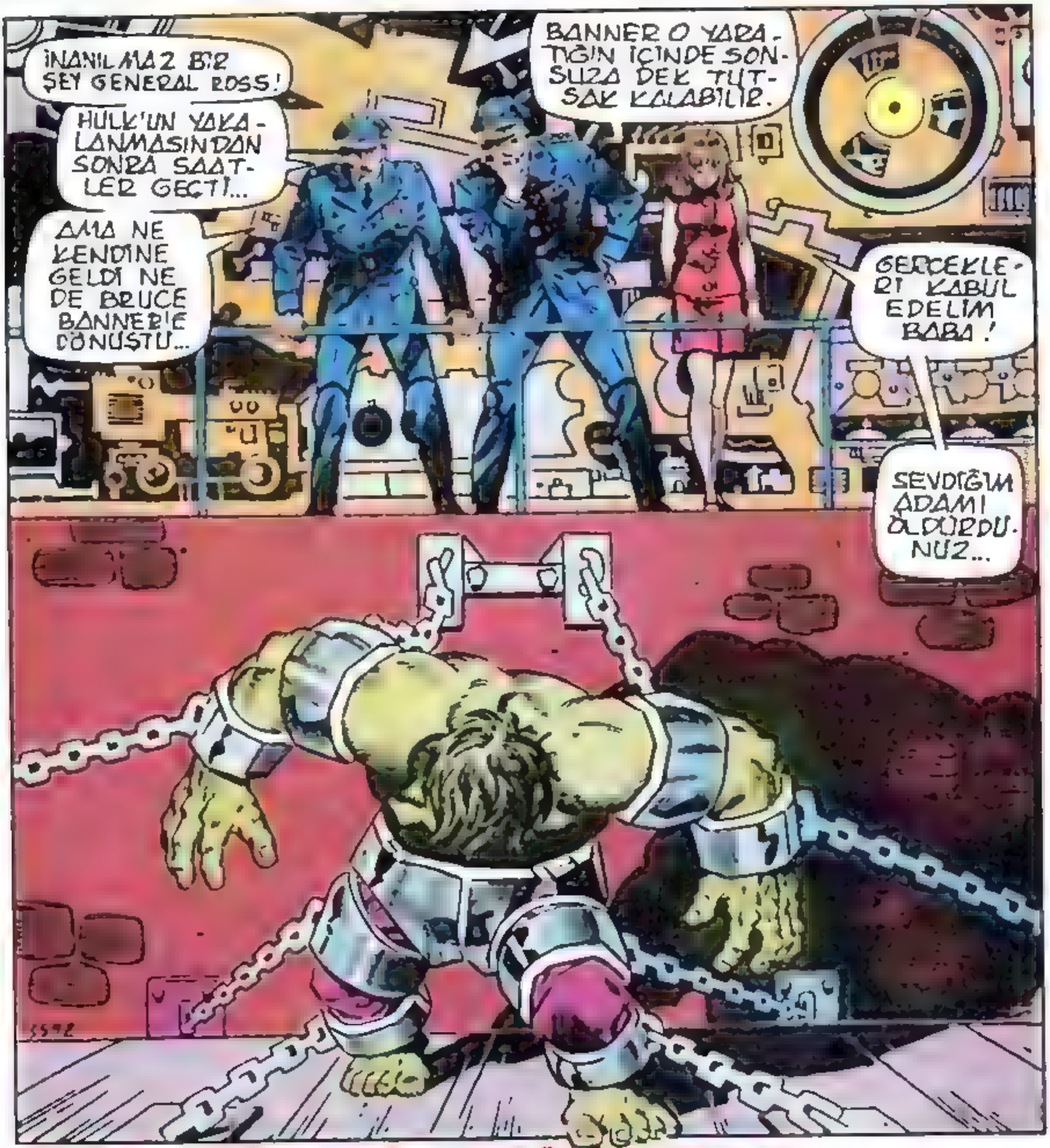

HYDRA'NIN ELİNDE

STAN LEE *editor* • ROY THOMAS *writer* • HERB TRIMPE *artist* • JOHN SEVERIN *inker* • A. SIMEK *letterer*

THE INCREDIBLE HULK is published by MAGAZINE MANAGEMENT CO. INC. OFFICE OF PUBLICATION 625 MADISON AVENUE NEW YORK N. Y. 10022 SECOND CLASS POSTAGE PAID AT NEW YORK, N. Y. AND AT ADDITIONAL MAILING OFFICES. Published monthly except January, semi monthly. Copyright 1970 by Magazine Management Co., Inc., Marvel Comics Group all rights reserved, 625 Madison Avenue New York N. Y. 10022 Vol 1 No 132 October 1970 issue. Price 15¢ per copy. No similarity between any of the names, characters, persons and/or institutions in this magazine with those of any living or dead person or institution is intended and any such similarity which may exist is purely coincidental. Printed in the U.S.A. by World Color Press Inc. Sparta Illinois 62286 Subscription rate $2.35 for 13 issues including 25¢ King Size Special. Canada $2.75. Foreign subscriptions $4.00

ORIGINALLY PRESENTED IN HULK #132

BU YATIŞTIRICI, KENDİNE GELDİĞİNDE TAM GÜCÜNÜ KULLANMASINI ENGELLER...
AMA SON İĞNENİN ETKİ SÜRESİ DAHA DOLMADI... ACELEMİZ YOK...
DUR BİRAZ! CANAVAR HAREKET EDİYOR...
UYANIYOR!
HULK SİZİ ALDATTI...
HULK UZUN ZAMANDIR UYANIK.
HULK DİNLENEREK GÜCÜNÜ TOPLUYORDU...
ÖYLE APTAL APTAL BAKIP DURMAYIN BİR ŞEYLER YAPIN! KURTULMADAN İLACI VERİN!
ONA YAKLAŞAMAYIZ! BİZİ PARÇALAR!
MERAK ETMEYİN! O ZİNCİRLERDEN KURTULAMAZ...
İLACINIZIN NE OLDUĞU UMURUMDA DEĞİL...
BU ZİNCİRLER BENİ TUTMAZ!
BEN HULK'IM!

O ÖZGÜR! HULK ZİNCİRLERİ KIRIP KURTULDU!!
EVET--ÖZGÜR!
VE HULK HEP ÖZGÜR KALACAK-- NE OLURSA OLSUN!
ACİL MÜDAHALE EKİBİ! BURAYI SAĞLAM TUTUN!
GENERAL ROSS-- ARKANIZA BAKIN--!
EĞİLİN EFENDİM! SAĞ TARAFINIZDA!
BEYLER!
SIZIN ÖZEL MERMİLERİMİZİ YEDİKTEN SONRA BİR DAHA HAREKET EDEMEZ!
BOŞUNA KONUŞMA CILIZ İNSAN!
FTAK! FTAK!
HULK'IN VERDİĞİ KORKU YANINDA SİZİNKİ, HİÇBİR ŞEY!
WHOOM!
3

AMA GENERAL ROSS HAZIRLIKLIYDI...
GÖREVLERİNİZİ BİLİYORSUNUZ...
O SİLAHIN YAPACAĞINI YATIŞTIRICI YAPMALIYDI...
ÖZEL MERMİYİ YÜKLE...
BAŞÜSTÜNE GENERALİM!
GEÇ KALIRSAK HEPİMİZİ PARÇALAYACAK...
TAM ZAMANINDA ATEŞ ETMELİSİN ASKER!
HULK LAFLARDAN SIKILDI...
HULK HEPİNİZİ SUSTURACAK...
TAMAM ASKER! ŞİMDİ!
ATEŞ!
PTOOM!
ÖZEL MERMİ GÖREVİNİ YAPINCA HULK YERE YIKILDI... YANINA TEHLİKEDEN VE ÖLÜMDEN KORKMAYAN BİRİ KOŞTU...
HULK! KALKIP ONLARLA DÖVÜŞMELİSİN...
BETTY! NE YA...
ÜZGÜNÜM GLENN! BAŞKA SEÇENEĞİM YOK...
VAZGEÇME HULK! SALDIRMALISIN!
HAYIR! HULK ÖLDÜ...
HULK ÖLDÜYSE BRUCE BANNER'DA ÖLDÜ...
SEN BİR KATİLSİN BABA! DUYUYOR MUSUN?

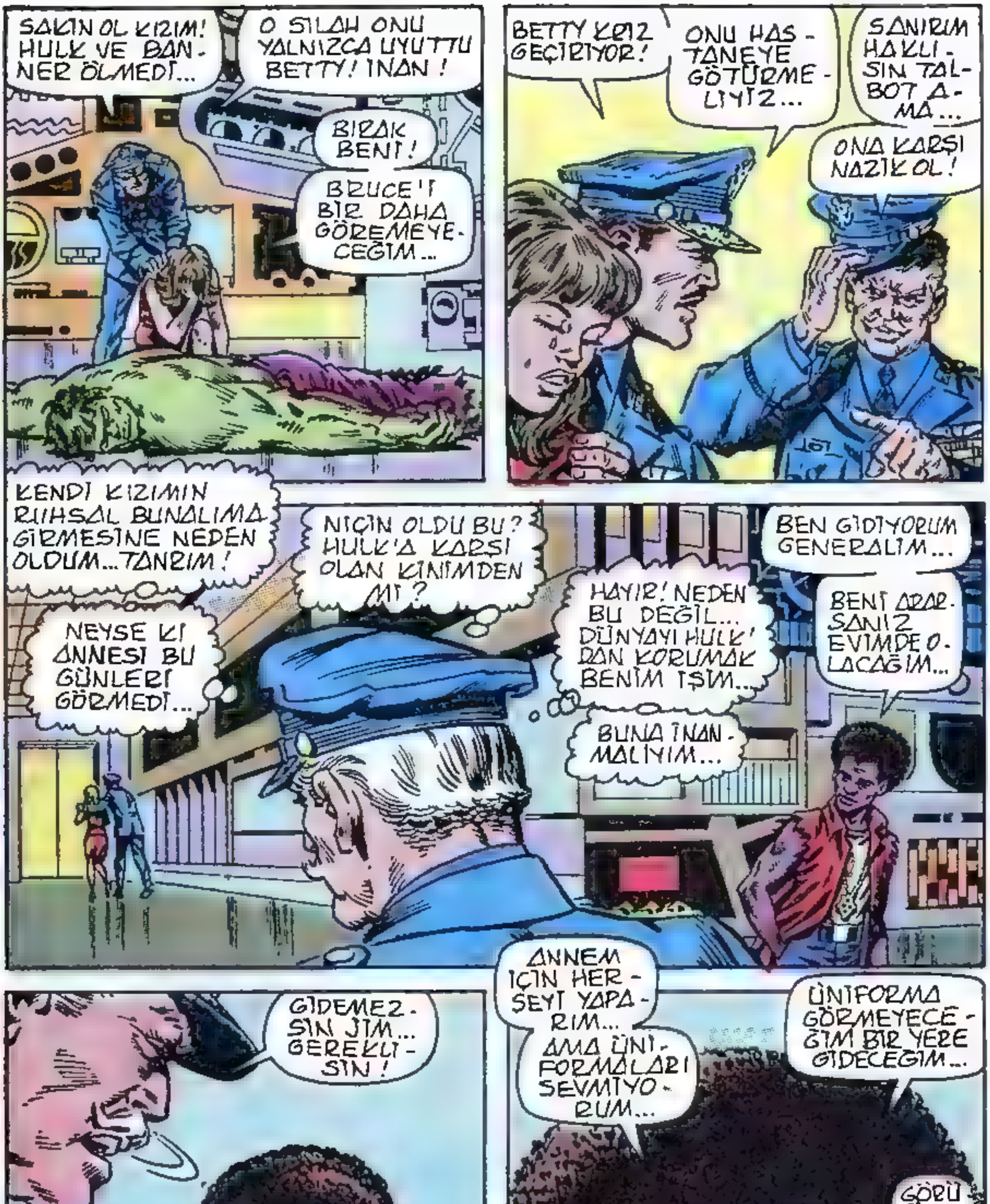

SAKIN OL KIZIM! HULK VE BANNER ÖLMEDİ...
O SILAH ONU YALNIZCA UYUTTU BETTY! İNAN!
BIRAK BENİ!
BRUCE'I BİR DAHA GÖREMEYECEĞİM...
BETTY KRİZ GEÇİRİYOR!
ONU HASTANEYE GÖTÜRMELİYİZ...
SANIRIM HAKLISIN TALBOT AMA...
ONA KARŞI NAZİK OL!
KENDİ KIZIMIN RUHSAL BUNALIMA GİRMESİNE NEDEN OLDUM... TANRIM!
NİÇİN OLDU BU? HULK'A KARŞI OLAN KİNİMDEN Mİ?
NEYSE Kİ ANNESİ BU GÜNLERİ GÖRMEDİ...
HAYIR! NEDEN BU DEĞİL... DÜNYAYI HULK'DAN KORUMAK BENİM İŞİM...
BUNA İNANMALIYIM...
BEN GİDİYORUM GENERALİM...
BENİ ARARSANIZ EVİMDE OLACAĞIM...
GİDEMEZSİN JİM... GEREKLİSİN!
AMA BURASI BANA GEREKLİ DEĞİL. BURAYI SEVMİYORUM BEN.
ANNEM İÇİN HERŞEYİ YAPARIM... AMA ÜNİFORMALARI SEVMİYORUM...
ÜNİFORMA GÖRMEYECEĞİM BİR YERE GİDECEĞİM...
GÖRÜŞÜRÜZ

NIÇIN OLDUĞU GİBİ AÇIKLAMADIM?
ASIL NEDEN ÜNİFORMALARI SEVMEMEM DEĞİLDİ.
ANNEM, BABAMDAN SONRA EN SEVDİĞİM KİŞİ OLAN HULK'A İHANET ETTİNİZ...
DOĞRU ŞEYİ YAPTIĞIMI SÖYLÜYORLAR.
AMA YİNE DE KENDİMDEN UTANIYORUM...
İYİ Kİ ÇABUK DÖNDÜN TALBOT!
O ÇOCUĞU İZLEMENİ İSTİYORUM. BUNU ANCAK SEN BECERİRSİN...
İZLERİM EFENDİM. AMA NİÇİN?
HULK ÇOCUKLARA GÜVENİYOR DA ONDAN.
İZİNİ YİTİRMEMELİYİZ. GEREKEBİLİR...
ÇABUK OL TALBOT! GÖRÜNMEDEN İZLE.
BELKİ DE ÇOK KUŞKUCU OLDUM..
AMA ARKAMDA AYAK SESLERİ DUYDUĞUMA EMİNİM.
BEN DÖNÜNCE DURAN AYAK SESLERİ...
EVET... ROSS PEŞİME BİNBAŞIYI TAKMIŞ.
EVET BAYIM. BENİM MAHALLEMDE YA BİRİNİ İYİ İZLERSİN!
YA DA DUVARA BAKAKALIRSIN!
BU SENİN DE BAŞINA DA GELECEK.
6

BENI GÖRDÜ... KAÇIYOR!...
JIM-- DUR!
GEL DE DURDUR!
BU ÇİTİ ATLADIMMI...
KÜÇÜK JIMBO YOK OLACAK!
TANRIM!
BU DA NE BÖYLE?
SANA YARDIM ETMEK İSTEYENE SORU SORMA JIM!
İÇERİ GİR VE İZLENMEKTEN KURTUL!
DELİRİYOR MUYUM?
İÇİNDE KİMSE YOK AMA BİR SES...
BENİ ADIMLA ÇAĞIRIYOR..
SEÇECEK DURUMDA DEĞİLİM...
SON ZAMANLARDA TUHAF ŞEYLERE ALIŞTIM...

BIR TUHAFLIK DAHA FARKETMEZ. UMARIM...
O ÇOCUK ÇİTİ ATLAYIP KAÇACAĞINI SANDI...
AMA BEN SANDIĞI GİBİ YAVAŞ DEĞİLİM...
O DUVARI DA AŞMIŞ OLAMAZ...
OLDUKÇA YÜKSEK... KAPISI DA İYİCE KAPATILMIŞ...
ÖYLEYSE NEREDE?
JIM WILSON'UN ELİMDEN KURTULMASINA KIZMIYORUM...
HULK'I YAKALAMAMIZA YARDIM ETTİĞİNDEN BERİ ÇOK ZORLANDI...
TELEPHONE
TELEPHONE
KISA YAŞAMINDA DUYMADIĞI KADAR YALAN SÖYLENDİ ONA...
BİZDEN FAZLA, KENDİNİ HULK'A YAKIN HİSSETTİ. BELKİ HAKLIYDI.
BÖYLE DÜŞÜNMEMELİYİM. EMİR EMİRDİR.
GENERALİM! JIM WILSON'U İSTİYORSANIZ YAKALAMA EMRİ ÇIKARIN!
ÇÜNKÜ ELİMDEN KAÇTI!
VE BULABİLECEĞİMİ SANMAM...
NEREYE GİTTİĞİMİ BİLMEK İSTERDİM.
VE BENİ KİMİN GÖTÜRDÜĞÜNÜ...
HEY! İLERİDE BULUT GİBİ DOLAŞAN BİR UZAY GEMİSİ VAR...
BEDAVA YOLCULUĞUM BİTİYOR...

AZ SONRA JIM WILSON'U TAŞIYAN KÜÇÜK ARAÇ, BÜYÜK ARACIN İÇİNE GİRDİ VE DELİKANLI DIŞARIYA ÇIKTI...
TANRIM. BURASI NERESİ BÖYLE?
NASIL İŞLERE BULAŞTIN OĞLUM JIM?
YEŞİL DERİLİLERİN KIYAMET GÜNÜ TOPLANTISI MI?
SUS ÇOCUK!
GÖRÜNMEZ ORGANİZASYONUN LİDERİ HYDRA TARAFINDAN KURTARILDIĞINI BİL YETER.
ŞİMDİ KARDEŞLER! KANLA YAZILMIŞ YEMİNİMİZİ EDİN!
ULU VE ÖLÜMSÜZ HYDRA'YI KİMSE YOK EDEMEZ!
YERİNİ KİMSE ALAMAZ!
BİZ EFENDİMİZDEN BAŞKASINA HİZMET ETMEYİZ!
YAŞASIN HYDRA!!

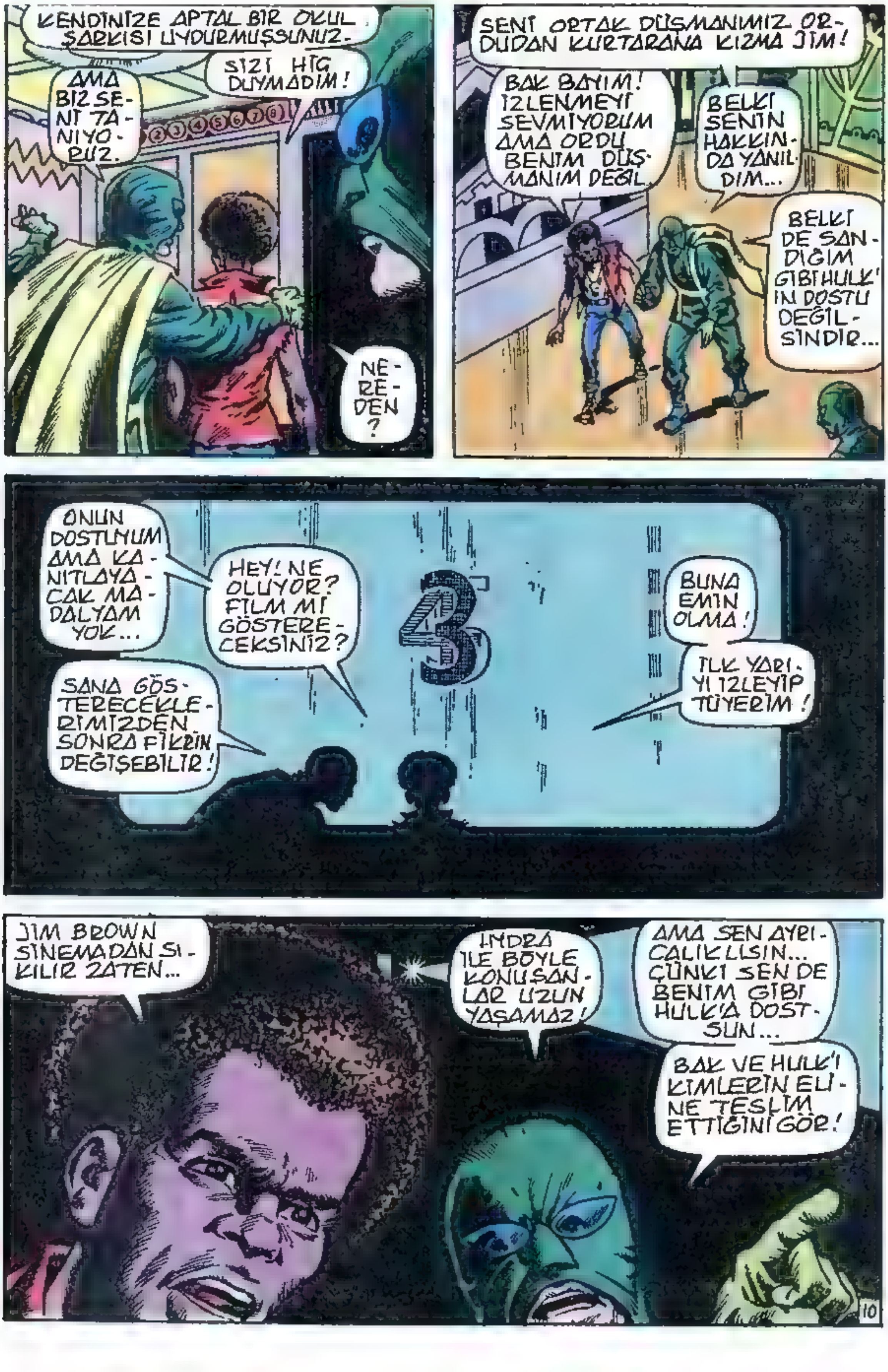
KENDİNİZE APTAL BİR OKUL ŞARKISI UYDURMUŞSUNUZ.
SİZİ HİÇ DUYMADIM!
AMA BİZ SENİ TANIYORUZ.
NEREDEN?
SENİ ORTAK DÜŞMANIMIZ ORDUDAN KURTARANA KIZMA JIM!
BAK BAYIM! İZLENMEYİ SEVMİYORUM AMA ORDU BENİM DÜŞMANIM DEĞİL.
BELKİ SENİN HAKKINDA YANILDIM...
BELKİ DE SANDIĞIM GİBİ HULK'IN DOSTU DEĞİLSİNDİR...
ONUN DOSTUYUM AMA KANITLAYACAK MADALYAM YOK...
HEY! NE OLUYOR? FİLM Mİ GÖSTERECEKSİNİZ?
SANA GÖSTERECEKLERİMİZDEN SONRA FİKRİN DEĞİŞEBİLİR!
3
BUNA EMİN OLMA!
İLK YARIYI İZLEYİP TÜYERİM!
JIM BROWN SİNEMADAN SIKILIR ZATEN...
İNDRA İLE BÖYLE KONUŞANLAR UZUN YAŞAMAZ!
AMA SEN AYRICALIKLISIN... ÇÜNKÜ SEN DE BENİM GİBİ HULK'A DOSTSUN...
BAK VE HULK'I KİMLERİN ELİNE TESLİM ETTİĞİNİ GÖR!
10

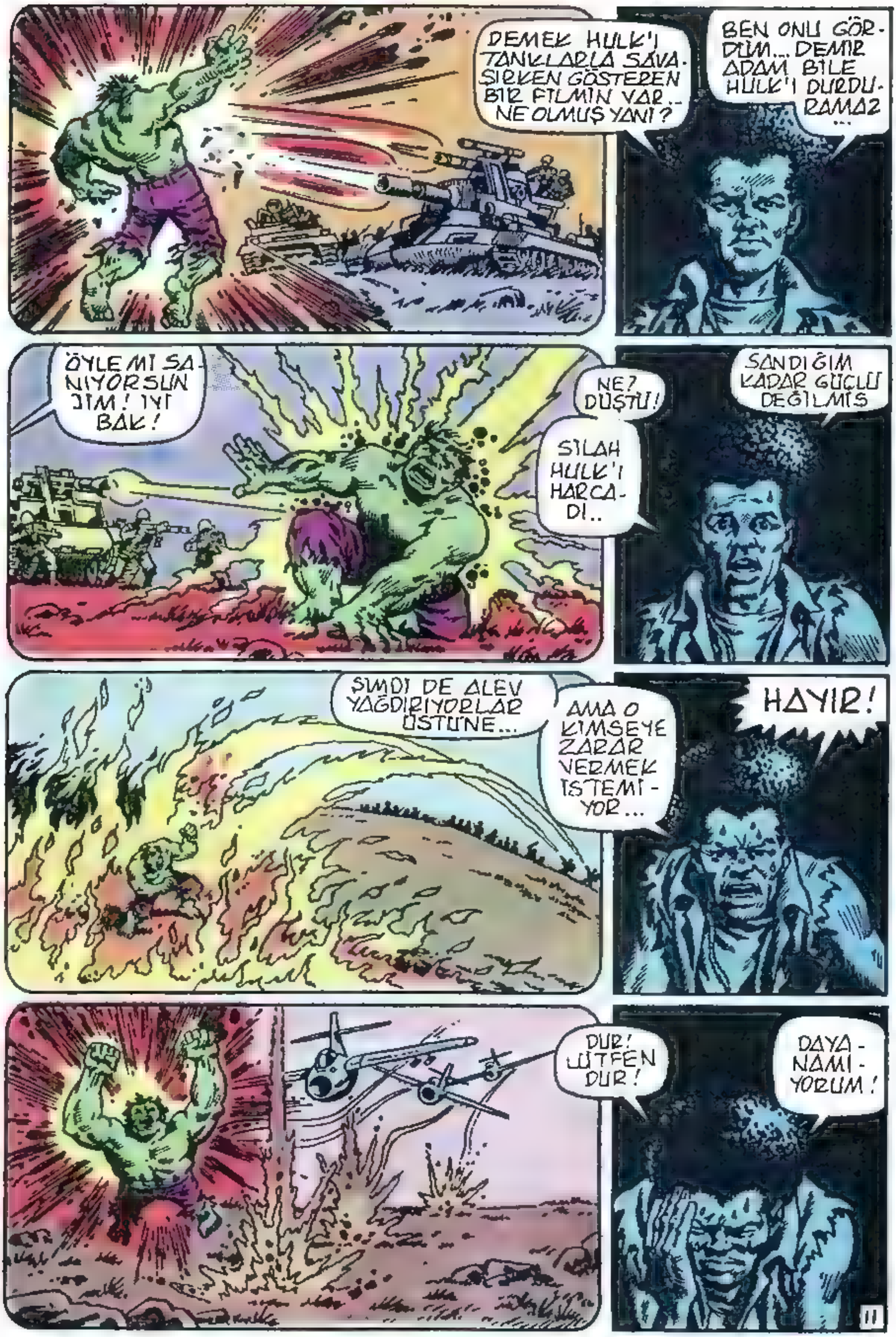

DEMEK HULK'I TANKLARLA SAVAŞIRKEN GÖSTEREN BIR FILMIN VAR.. NE OLMUŞ YANI?
BEN ONU GÖRDÜM... DEMIR ADAM BILE HULK'I DURDURAMAZ ...
ÖYLE MI SANIYORSUN JIM! IYI BAK!
NE? DÜŞTÜ!
SILAH HULK'I HARCADI..
SANDIĞIM KADAR GÜÇLÜ DEĞILMIŞ
ŞIMDI DE ALEV YAĞDIRIYORLAR ÜSTÜNE...
AMA O KIMSEYE ZARAR VERMEK ISTEMIYOR...
HAYIR!
DUR! LÜTFEN DUR!
DAYANAMIYORUM!
11

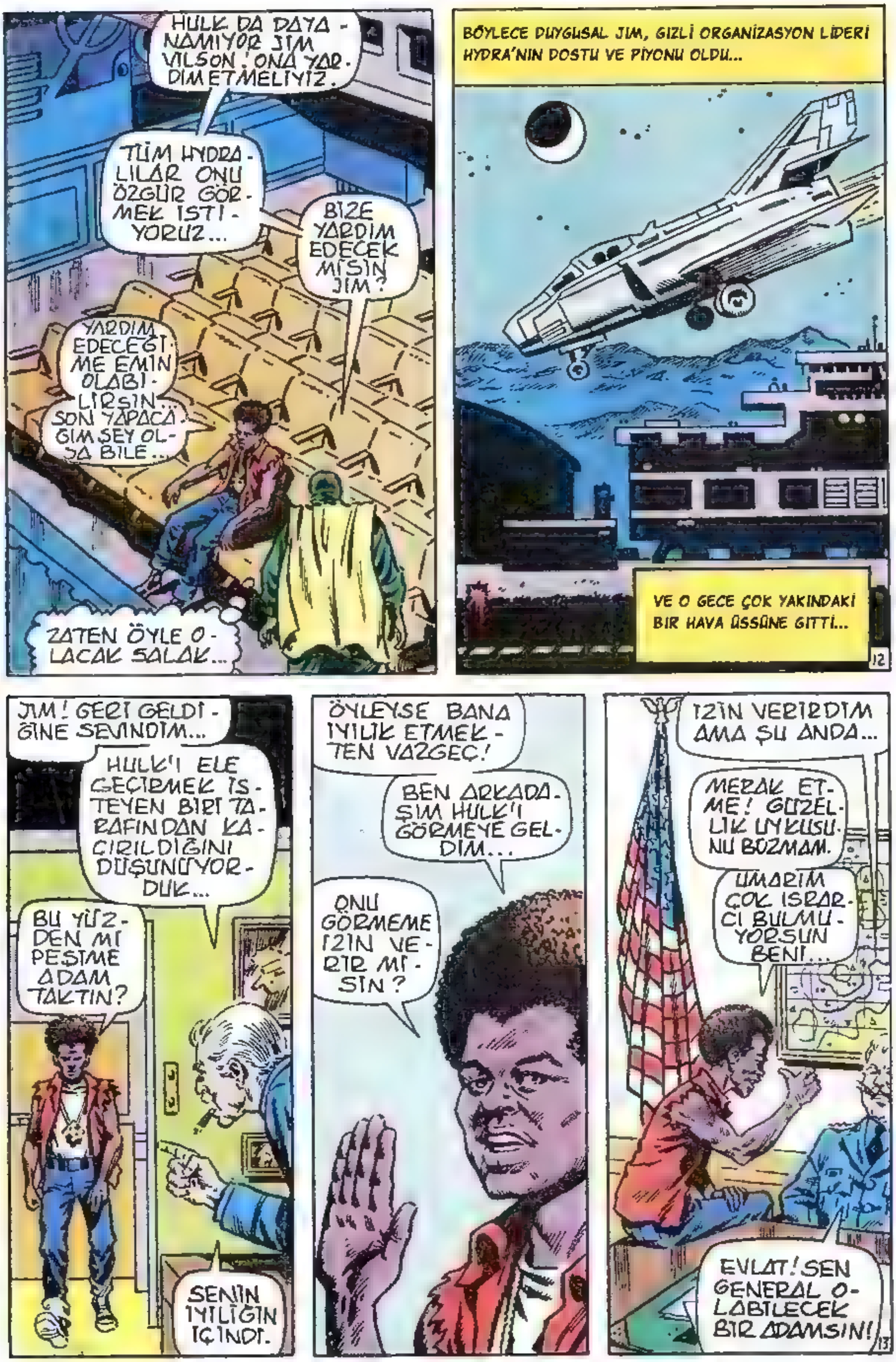
HULK DA DAYANAMIYOR JIM VILSON. ONA YARDIM ETMELİYİZ.
TÜM HYDRALILAR ONU ÖZGÜR GÖRMEK İSTİYORUZ...
BİZE YARDIM EDECEK MİSİN JIM?
YARDIM EDECEĞİME EMİN OLABİLİRSİN. SON YAPACAĞIM ŞEY OLSA BİLE...
ZATEN ÖYLE OLACAK SALAK...
BÖYLECE DUYGUSAL JIM, GİZLİ ORGANİZASYON LİDERİ HYDRA'NIN DOSTU VE PİYONU OLDU...
VE O GECE ÇOK YAKINDAKİ BİR HAVA ÜSSÜNE GİTTİ...
12
JIM! GERİ GELDİĞİNE SEVİNDİM...
HULK'I ELE GEÇİRMEK İSTEYEN BİRİ TARAFINDAN KAÇIRILDIĞINI DÜŞÜNÜYORDUK...
BU YÜZDEN Mİ PEŞİME ADAM TAKTIN?
SENİN İYİLİĞİN İÇİNDİ.
ÖYLEYSE BANA İYİLİK ETMEKTEN VAZGEÇ!
BEN ARKADAŞIM HULK'I GÖRMEYE GELDİM...
ONU GÖRMEME İZİN VERİR MİSİN?
İZİN VERİRDİM AMA ŞU ANDA...
MERAK ETME! GÜZELLİK UYKUSUNU BOZMAM.
UMARIM ÇOK ISRARCI BULMUYORSUN BENİ...
EVLAT! SEN GENERAL OLABİLECEK BİR ADAMSIN!
13

BURAYA KADAR İYİ GİTTİ...
DUR! İZNİN VARMI?
BAKALIM İKİNCİ RAUNDU BAŞARABİLİRMİYİM?
TABİİ AMİRAL!
ÇOK UKALALAŞMAMALIYIM...
YOKSA YEŞİL DERİLİ DOSTUMUN YANINDAYKEN BENİ RAHAT BIRAKMAZ
MILITARY PASS
AUTHORIZED BY LT. GEN. T. E. ROSS
NÖBETİNE DÖNEBİLİRSİN ASKER...
TRUVA ATINI İÇERİ SOKTUN BİLE!
OH WOW!
UYUŞTURMUŞ VE BAĞLAMIŞLAR ZAVALLI DOSTUMU..
AMA HYDRA'NIN PLANI İŞE YARARSA KURTULUR'
ASLINDA O HYDRALILARA HİÇ GÜVENMİYORUM AMA ARKADAŞIM HULK'
KURTARACAKSA DENEMEYE DEĞER...
EĞER NUMARA YAPIYORLARSA HULK ONLARI PİŞMAN EDER.
UNH! SANDIĞIM KADAR KOLAY DEĞİLMİŞ!
UH! OLDU!
BİR UFAK ŞEY DAHA...
YANLIŞLIKLA ÇALIŞTIRMAYAYIM DİYE GENERAL ROSS BANA ALARM SİSTEMİNİ ANLATTI...
ZATEN ÇALIŞMASINI İSTEMEM
14

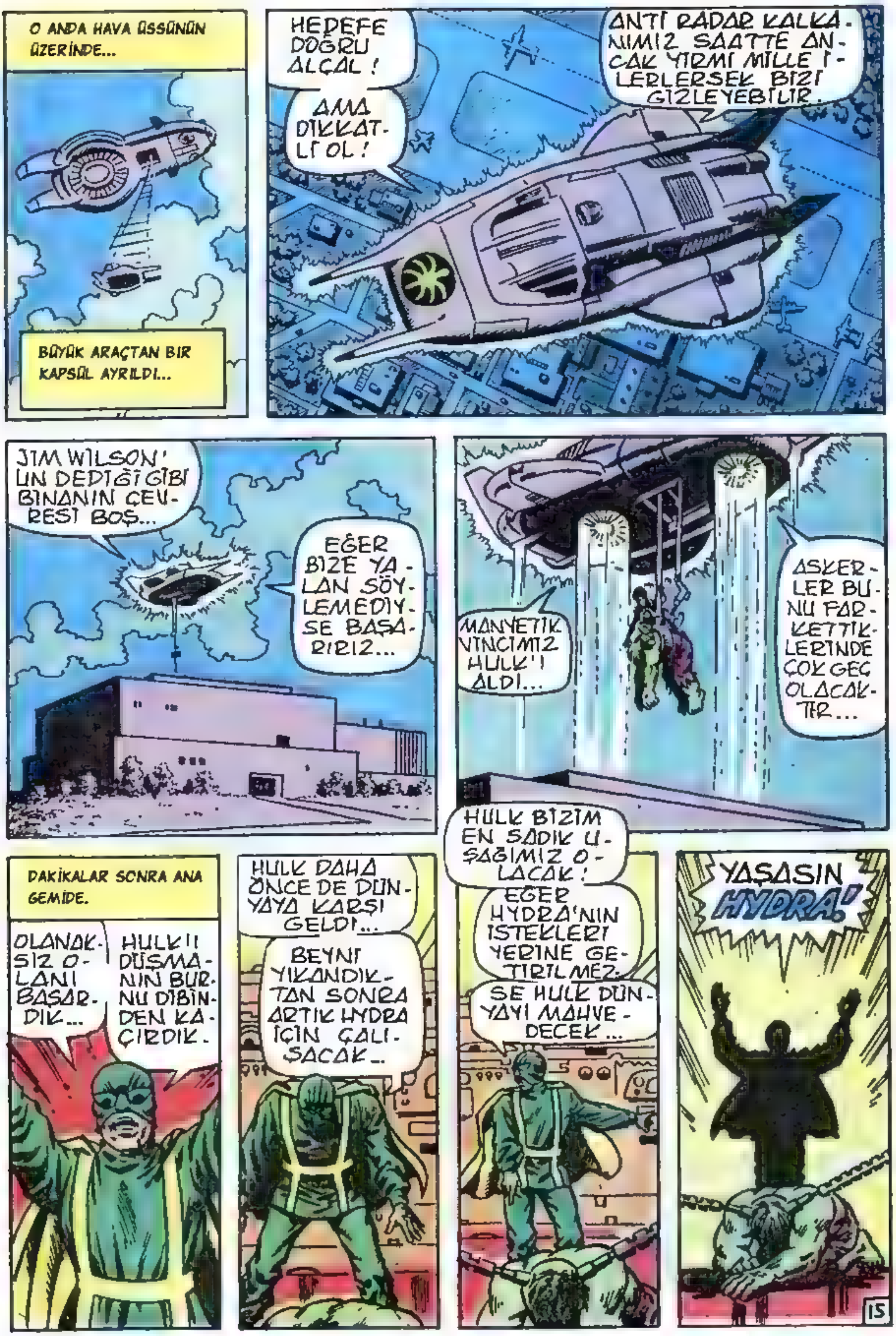
O ANDA HAVA ÜSSÜNÜN ÜZERİNDE...
BÜYÜK ARAÇTAN BIR KAPSÜL AYRILDI...
HEDEFE DOĞRU ALÇAL!
AMA DIKKATLI OL!
ANTI RADAR KALKANIMIZ SAATTE ANCAK YIRMI MILLE ILERLERSEK BIZI GIZLEYEBILIR.
JIM WILSON'UN DEDIĞI GIBI BINANIN ÇEVRESI BOŞ...
EĞER BIZE YALAN SÖYLEMEDIYSE BAŞARIRIZ...
MANYETIK VINCIMIZ HULK'I ALDI...
ASKERLER BUNU FARKETTIKLERINDE ÇOK GEÇ OLACAKTIR...
DAKİKALAR SONRA ANA GEMİDE.
OLANAKSIZ OLANI BAŞARDIK...
HULK'I DÜŞMANIN BURNU DIBINDEN KAÇIRDIK.
HULK DAHA ÖNCE DE DÜNYAYA KARŞI GELDI...
BEYNI YIKANDIKTAN SONRA ARTIK HYDRA IÇIN ÇALIŞACAK...
HULK BIZIM EN SADIK UŞAĞIMIZ OLACAK!
EĞER HYDRA'NIN ISTEKLERI YERINE GETIRILMEZSE HULK DÜNYAYI MAHVEDECEK...
YAŞASIN HYDRA!

BEN BUNA KARŞIYIM HYDIE!
NE? ULU HYDRA'NIN SÖZÜNE İNANMIYOR MUSUN?
HANİ ONU ÖZGÜR BIRAKACAKTIN!
SEN BAŞTAN KANDIRILDIN EVLAT...
FİLMLERDE GÖRDÜĞÜN HULK YALNIZCA BİR ROBOTTU...
NÖBETÇİLER! BU ÇOCUĞU ATIN!
HULK! KURTAR KENDİNİ!
SESİNİ DUYDU! UYANIYOR!
İŞE YARAMAYACAK!
DUYDUĞUM BU SES...
O BOYUNDURUK GÜCÜNÜ KESİYOR. ORDUNUN ARAÇLARI GİBİ...
VE ONU BİZE SEN GETİRDİN! ÖLÜRKEN BUNU UNUTMA!
HULK'A YARDIM EDEN ÇOCUĞU DÖVDÜN!
BOYUNDURUKTAN KURTULUNCA HULK'DA SENİ DÖVECEK!
BOYUNDURUK KIRILMIYOR! DAHA SERT ÇEKMELİYİM!
AMA HULK HERŞEYDEN KURTULUR!
HERŞEYDEN!
16

İNANILMAZ! KURTULDU!
ONU YENİDEN YAKALAYAMAYIZ!
ÖLDÜRÜN!
HULK BURAYA NASIL GELDİĞİNİ VE KİM OLDUĞUNUZU BİLEMİYOR AMA...
DOST OLMADIĞINIZI BİLİYOR!
RRAAK
ÇABUK TERMİK PATLAYICI KULLAN!
HİÇ YARARI OLMUYOR!
HAYDİ YEŞİLDERİLİ! TEPELEON...
JIM!
AAHHRR!
KZZAT!
KZAT!
KURŞUNLAR HULK'DAN GERİ TEPTİ...
AMA JIM'E İSABET ETTİLER!
JIM YARALANDI! BUNU SİZ YAPTINIZ!
17

WHAM
SİZ! SİZ!
HULK BUNU SİZE ÖDETİR!
HULK HERŞEYİNİZİ PARÇALAYACAK!
SKRUTCH
ANTİ RADAR KALKANIMIZI PARÇALADI...
YALNIZ ONUNLA KALMAZ!
HULK İÇİN BÖCEKTEN FARKSIZSINIZ!
VE HULK BÖCEKLERİ EZER!
TUHAF BİR ŞEY OLUYOR KOMUTANIM!
HAVA ÜSSÜMÜZÜN ÜZERİNDE BÜYÜK BİR UÇAK DOLAŞIYOR!
BİRDENBİRE ORTAYA ÇIKIVERDİ...
HEMEN KONTROL İÇİN UÇAK GÖNDER!
HİÇ BİR RİSKE GİREMEYİZ! ÖZELLİKLE HULK BURADAYKEN...
18

EVET EFENDİM NE İSTİYORSUN, ASKER?
HEMEN GENERALLE GÖRÜŞMELİYİM! HULK...
SAKIN YOK DEME ASKER!
NE YAZIK KI BİLDİNİZ GENERALİM.
HULK YOK! DAMDAN GİTMİŞ...
JIM WILSON'DA YOK! O DA İŞİN İÇİNDE SANIRIM.
KAHRETSİN! ÇOCUĞUN AĞZI BOZUKTU AMA İYİ BİRİ OLDUĞUNA YEMİN EDEBİLİRİM... HEM PANTOLONUNA UÇAK SAKLAYAMAZKİ... BU İŞIN İÇİNDE BAŞKA BİR ŞEYLER OLMALI...
NE OLDUĞUNU ÖĞRENECEĞİM
HEMEN ŞİMDİ!
ULU EFENDİ!
BİR JETKOPTER FİLOSU ÜSTÜMÜZE GELİYOR!
VE HULK'IN VERDİĞİ ZARAR YÜZÜNDEN KENDİMİZİ KORUYAMIYORUZ...
GEMİYİ TERKEDELİM ULU EFENDİ!
ÇABUK CANKURTARANLARA!
ÇABUK OLMAZSAK KURTULAMAYIZ...
HULK ÇOCUKLA İLGİLENİRKEN...
19

HYDRA BAŞKA BİR GÜN SAVAŞACAK...
JIM WILSON YAŞIYOR AMA ÇOK GÜÇSÜZ!
ONA TEMİZ HAVA GEREK!
HAVA ALACAK!
RRATCH!
HAH! HULK UZAY GEMİSİNDE SAVAŞIYORMUŞ MEĞER...
KARA VE HAVA HULK'A FARKETMEZ!
HULK HERKESTEN HERŞEYDEN GÜÇLÜDÜR!
İYİ BİR GANİMET GENERALİM... GEMİDE HYDRA İLE İLGİLİ BİRÇOK BİLGİ VAR AMA JIM VE HULK'DAN HİÇ İZ YOK... GEMİDEKİ DELİKLERİ SAYMAZSAK TABİİ...
ELİMİZDEYDİ AMA PARMAKLARIMIZ ARASINDAN UÇUP GİTTİ. UMARIM ONA VE ÇOCUĞA BİR ŞEY OLMAZ...
EĞER JIM, O ADAM ATEŞ ETTİ DİYE ÖLÜRSE HULK ÖC ALACAK!
DÜNYAYI PARÇALAMASI GEREKSE BİLE...
HULK YEMİN EDİYOR!
BU BÖLÜMÜN SONU

HULNIK
YAZAN ve ÇİZEN
YILDIRIM ÖRER
NEE? BİR SOSİSLİ SANDVİÇ İKİ DOLAR MI? NE LAN BU? ELMAS MI?
İŞİNE GELİRSE KOÇUM!
NE DEMEK İŞİNE GELİRSE? TEPEMİN TASINI ATTIRMA! HER GÜN ZAM YAPILIR MI BE? TÜRKİYE Mİ ULAN BURASI?
YAŞANMAZ OLDU BU MEMLE-KET...
GRRRRRRRAAOOOOOoo...
HA?
NE SAĞLAM KUMAŞMIŞ BE? BİR TÜR-LÜ YIRTILMADI GİTTİ...
SIKIŞTIM KALDIM İÇİNDE... REZİL OLDUM MİLLETE...
GAR

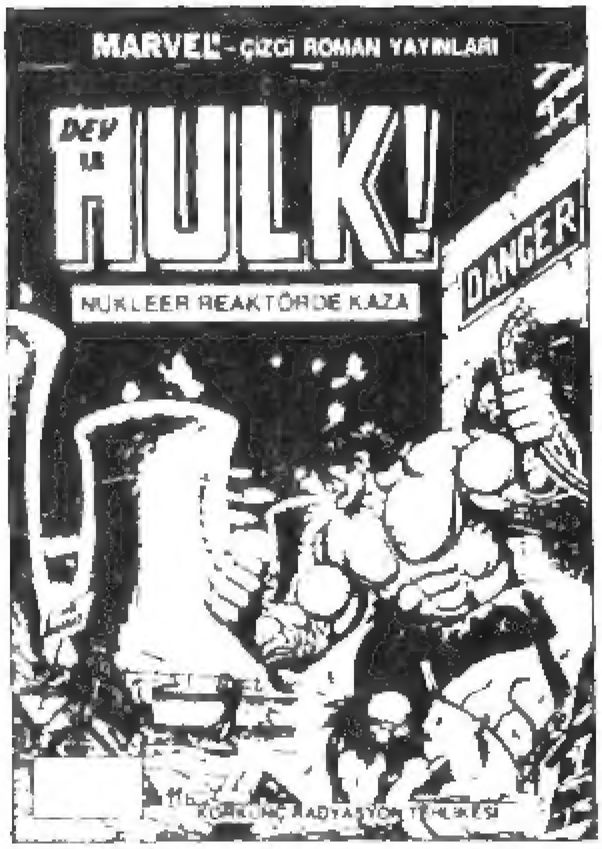

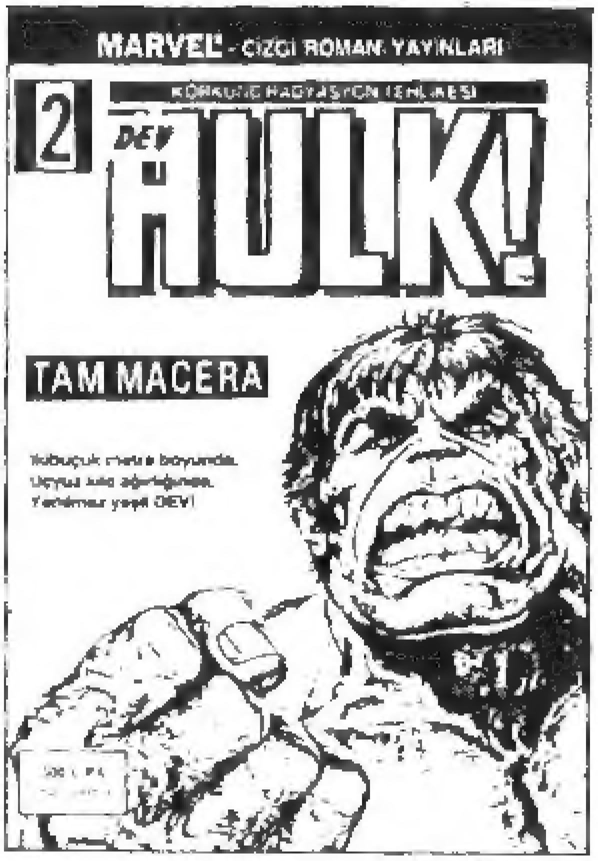

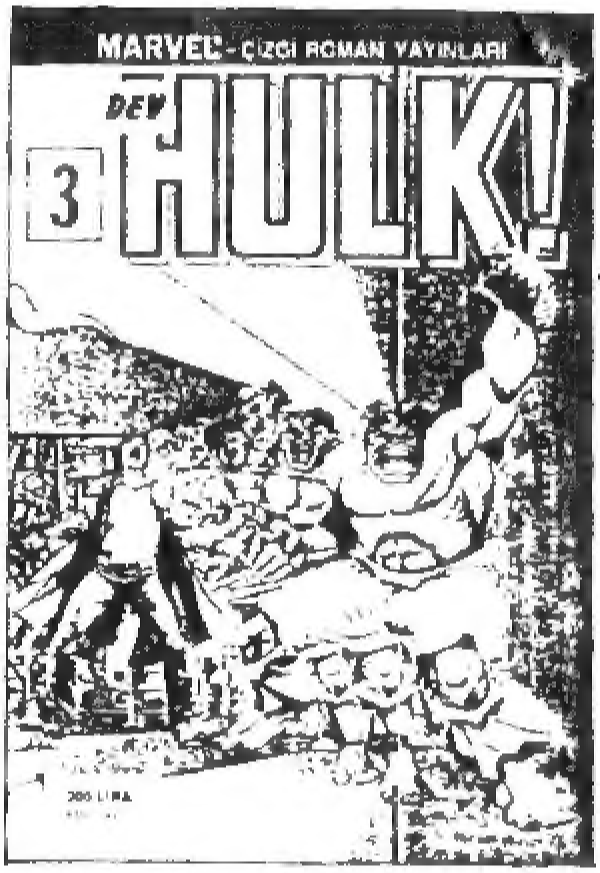

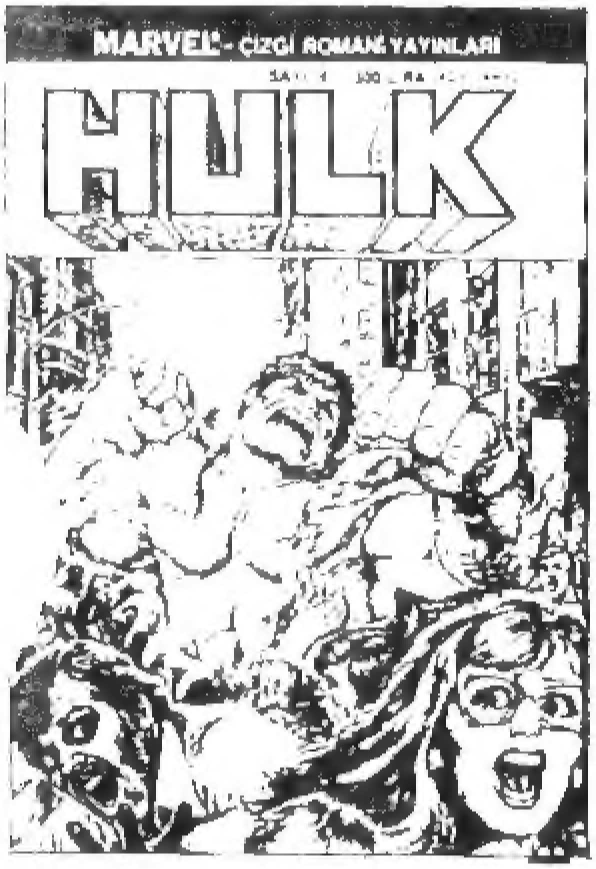

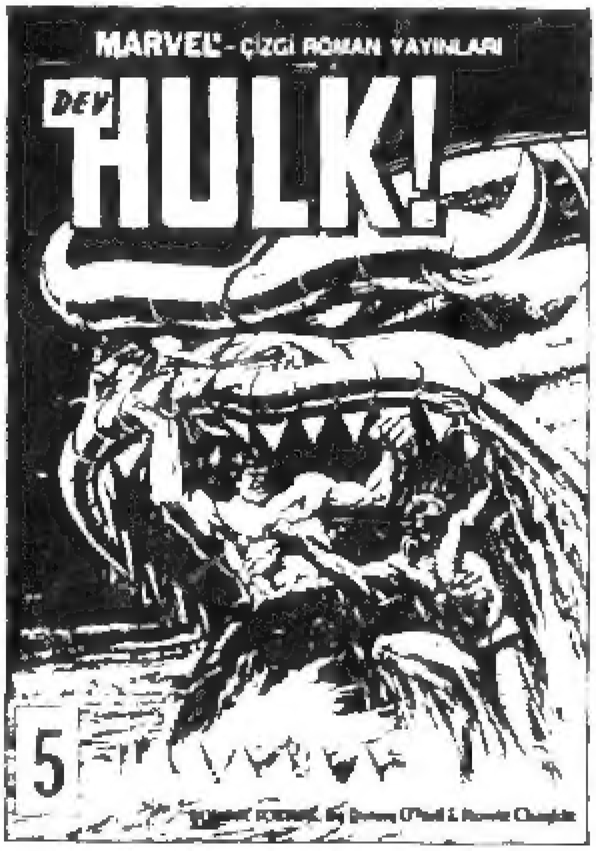

Bu dizideki eksik sayılarınızı "POSTA ÇEKİYLE MASRAFSIZ SİPARİŞ" Servisimizden isteyebilirsiniz.

Size en yakın postaneden "Ali Recan, 177512" nolu çeki hesabına istediğiniz sayıların tutarı kadar bir havale göndermeniz yeterlidir. Bu pembe renkli posta çeklerini bütün postanelerde bulabilirsiniz. Arka yüzdeki "Yatıranın hesap sahibine notu" bölümüne ise hangi sayıları istediğinizi yazacaksınız. Postaneye vereceğiniz para yalnızca istediğiniz yayınların tutarı olacaktır. Havale ücreti, pul parası vb. gibi hiç bir ek masrafa girmeyeceğiniz gibi ayrıca bize mektup yazma külfetine de katlanmayacaksınız. Posta çeki havalenizin kuponu birkaç gün içinde elimize geçince istediğiniz yayınları kapalı ambalaj içinde adresinize postalayacağız. Böylece siz, hiç bir ek harcama yapmaksızın yayınlarımızı bayinizden aldığınız fiyata alabileceksiniz.

MARVEL YAYINLARI

MARVEL, SÜRÜKLEYİCİ SERÜVENLERİ LİRİK BİR EROTİZMLE YOĞURARAK DOYUMSUZ ÇİZGİLER KALIBINA DÖKER. BİR ÇİZGİ ROMAN **MARVEL** İSE OKUMAYA DEĞER. YAŞINIZ NE OLURSA OLSUN, ŞİİR GİBİ **MARVEL** BÜYÜSÜ SİZİ DE SARACAK, **MARVEL**'İN DÜŞLER DÜNYASI DİNLENDİRİCİ BİR HOBİNİZ OLACAKTIR.

2 YENİ MARVEL ŞAHESERİ DAHA!

KAPTAN MARVEL

Tüm Marvel Kahramanlarının kaynağı olan dizi. Belki de Marvel kahramanlarının en güzeli.

SÜPER JOE

Kod Adı G.I.Joe olan ve Albay Hawk komutasındaki süper antiterör timinin nefes kesici serüvenleri.

BU HAFTA ÇIKTI !